



Piese desenate

 PLANSHOW S.R.L.	<small>SF. GHEORGHE, 520023, str. GÖDRI FERENC, nr. 19, bl. 5, sc. A, et. 3, ap. 7, jud. COVASNA, cui RO 33168397, nr. reg. com. J14/125/2014, tel. +40 741 919 671, e-mail: office@planshow.ro</small>	Beneficiar: MUN. SFANTU GHEORGHE		Pr. nr. 30/2018
Titlu proiect:	CONSTUIREA UNEI GRADINITE IN STRADA BORVIZ, MUNICIPIUL SFANTU GHEORGHE		Localitate: SFANTU GHEORGHE str. BORVIZ nr. 01-30	Faza: SF





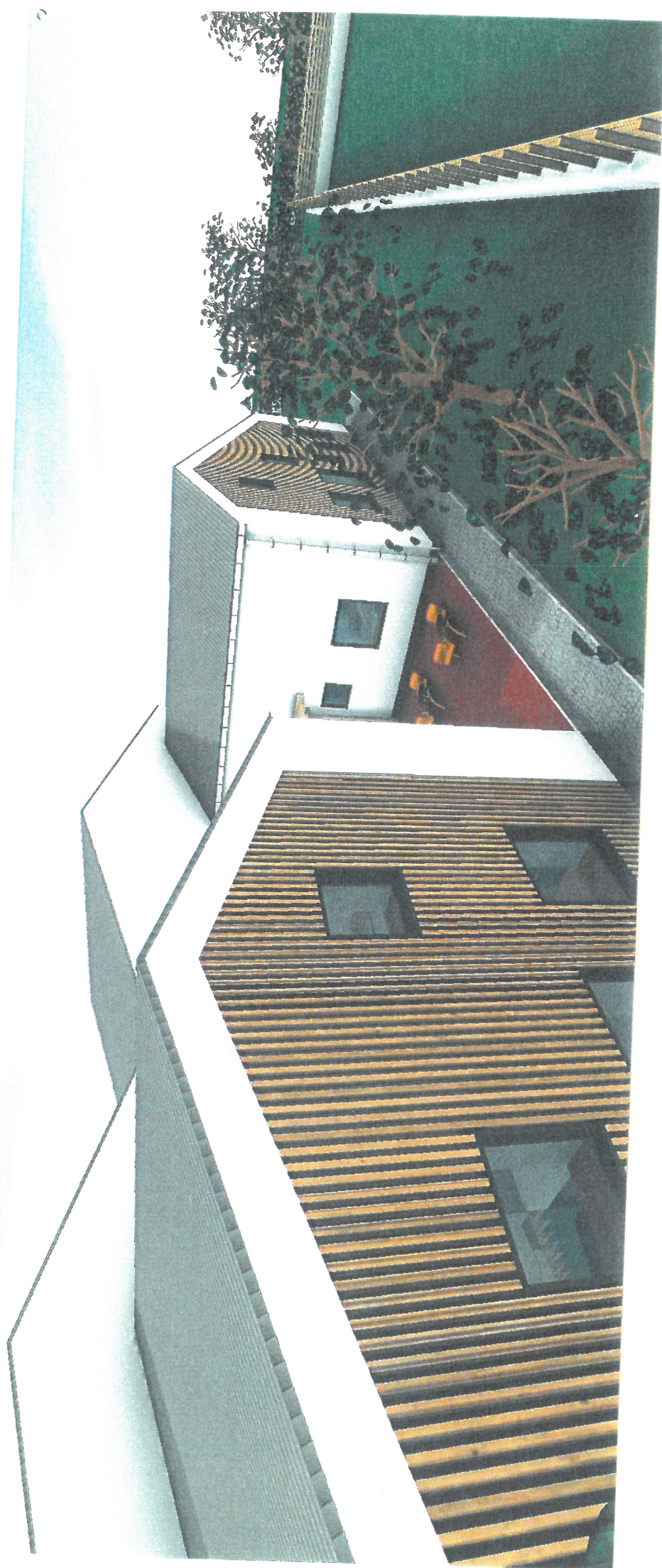

















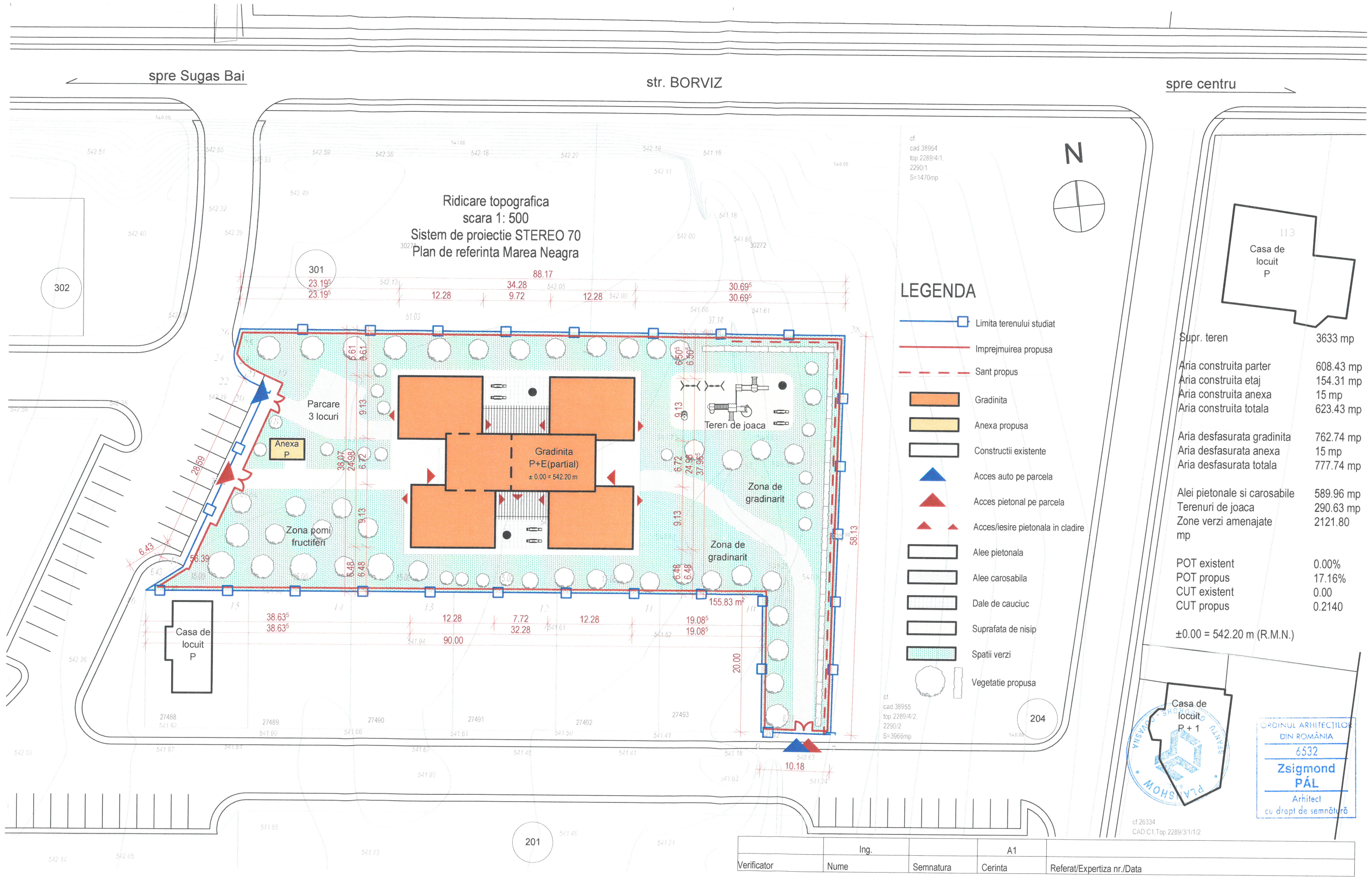

Supr. teren	3633 mp
Aria construita parter	608.43 mp
Aria construita etaj	154.31 mp
Aria construita anexa	15 mp
Aria construita totala	623.43 mp
Aria desfasurata gradinita	762.74 mp
Aria desfasurata anexa	15 mp
Aria desfasurata totala	777.74 mp
Alei pietonale si carosabile	589.96 mp
Terenuri de joaca	290.63 mp
Zone verzi amenajate	2121.80 mp
POT existent	0.00%
POT propus	17.16%
CUT existent	0.00
CUT propus	0.2140

±0.00 = 542.20 m (R.M.N.)



ORDINUL ARHITECTILOR
DIN ROMANIA
6532
Zsigmond
PÁL
Arhitect
cu drept de semnătură

Ing.	A1	
Verificator	Nume	Semnatura
	Cerinta	Referat/Expertiza nr./Data

Beneficiar:	MUN. SFANTU GHEORGHE	Pr. nr.	30/2018
Localitate:	SFANTU GHEORGHE str. BORVIZ nr. 01-30	Faza:	SF
Titlu proiect:	CONSTRUIREA UNEI GRADINITE IN STRADA BORVIZ, MUNICIPIUL SFANTU GHEORGHE	Plansa nr.	A.01
Titlu plansa:	PLAN DE SITUATIE		

- toate dimensiunile trebuie verificate pe loc !
- planurile de arhitectură trebuie citite împreună cu celelalte planuri de specialitate (rezistență, instalații), orice neconcordanță între acestea trebuie raportată proiectanților;
- straturile mai subțiri de 2 cm nu sunt reprezentate pe planșele de scara 1:50, 1:100;
- dimensiunile structurilor existente trebuie înțelese între suprafețele tencuite / placate, iar în cazul celor nou propuse între suprafețele netencuite / neplacate
- produsele menționate în plan pot fi înlocuite numai cu acordul beneficiarului și al proiectantului; înlocuitorul trebuie să aibă înfățișare similară și același performanță tehnică;
- toate materialele lemnoase trebuie tratate în prealabil cu soluție insecticidă, fungicidă și ignifugă în 2 straturi;
- aplicarea culorilor și comandarea produselor poate să aibă loc numai după prezentarea monstreii, cu aprobarea beneficiarului și arhitectului;
- folosirea proiectului de către terți este posibil doar cu acordul proiectanților; drepturile de autor asupra creației arhitecturale aparțin arhitectului;

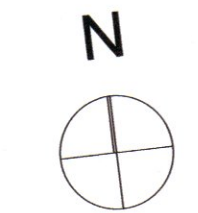
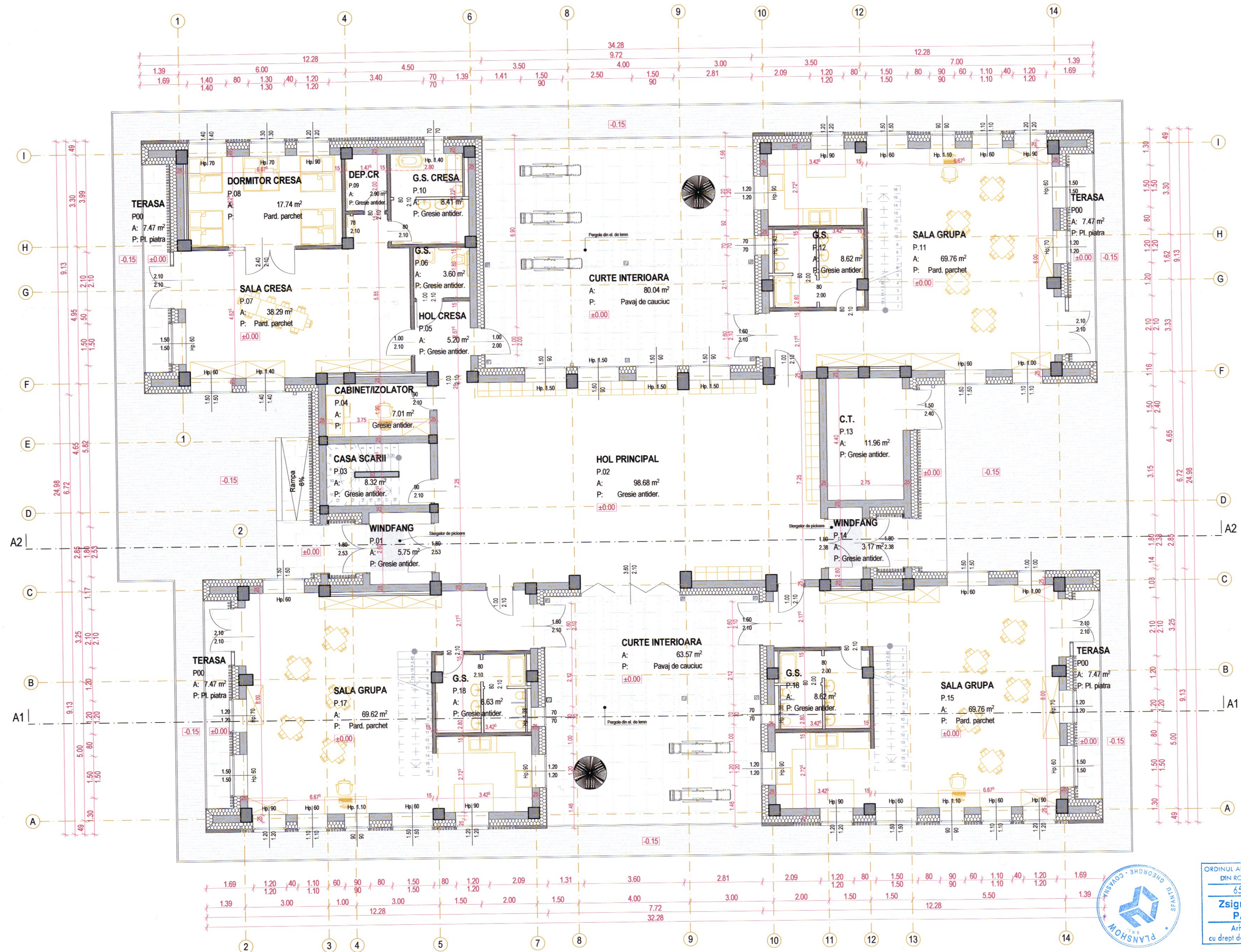

LEGENDA

- Stalp de beton armat
- Zidarie de caramida GVP 25 cm + sistem termoizolant finisat - vata minerala 25 cm
- Perete sandwich fonoizolat cu placaj dublu de gips carton 15 cm
- Perete gips carton 10 cm
- Mobilier propus
- Placaj de piatra naturala
- Pavaj de cauciuc
- Circulatie pietonala - dale de beton pe pat de nisip

Aria construita parter = 608.43 mp
Aria utila parter = 446.04 mp

ORDINUL ARHITECTURII
DIN ROMANIA
6532
Zsigmond PÁL
Arhitect
cu drept de semnătură

Ing.		A1	
Verificator	Nume	Semnatura	Cerinta
Referat/Expertiza nr./Data			
Beneficiar:		MUN. SFANTU GHEORGHE	
Localitate:		SFANTU GHEORGHE str. BORVIZ nr. 01-30	
Titlu proiect:		CONSTRUIREA UNEI GRADINTE IN STRADA BORVIZ, MUNICIPIUL SFANTU GHEORGHE	
Titlu plansa:		PLAN PARTER	
Pr. nr.		30/2018	
Faza:		SF	
Plansa nr.		A.02	

- toate dimensiunile trebuie verificate pe loc !

- planurile de arhitectură trebuie citite împreună cu celelalte planuri de specialitate (rezistență, instalații), orice neconcordanță între acestea trebuie raportată proiectanților;
- straturile mai subțiri de 2 cm nu sunt reprezentate pe planșele de scară 1:50, 1:100;
- dimensiunile structurilor existente trebuie înțese între suprafețele tencuite / placcate, iar în cazul celor nou propuse între suprafețele netencuite / neplaccate;
- produsele menționate în plan pot fi înlocuite numai cu acordul beneficiarului și al proiectanților; înlocuitorii trebuie să aibă înfățișare similară și același performanță tehnică;
- toate materialele lemnoase trebuie tratate în prealabil cu soluție insecticidă, fungicidă și ignifugă în 2 straturi;
- aplicarea culorilor și comandarea produselor poate să aibă loc numai după prezentarea monștrii, cu aprobarea beneficiarului și arhitectului;
- folosirea proiectului de către terți este posibil doar cu acordul proiectanților; drepturile de autor asupra creației arhitecturale aparțin arhitectului;

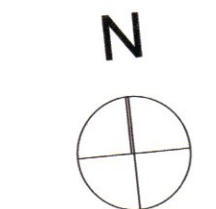

LEGENDA

- Stalp de beton armat
- Zidarie de caramida GVP 25 cm + sistem termoizolant finisat - vata minerala 25 cm
- Perete sandwich fonoizolat cu placaj dublu de gipscarton 15 cm
- Perete gipscarton 10 cm
- Mobilier propus

Aria construita etaj = 154.31 mp
Aria utila etaj = 112.96 mp



ORDINUL ARHITECTILOR
DIN ROMANIA
6532
Zsigmond PÁL
Arhitect
cu drept de semnătură

Ing.	A1		
Verificator	Nume	Semnatura	Cerinta
			Referat/Expertiza nr./Data
Specificatie	Nume	Semnatura	Scara:
Sef de proiect	arh. Zsigmond P.		1:50, 1:100
Proiectat	arh. AMBRUS-H. Zsófia		Data:
Intocmit	stud. arh. Farkas E.		NOV. 2018
Beneficiar:	MUN. SFANTU GHEORGHE	Pr. nr.	30/2018
Localitate:	SFANTU GHEORGHE str. BORVIZ nr. 01-30	Faza:	SF
Titlu proiect:	CONSTRUIREA UNEI GRADINITE IN STRADA BORVIZ, MUNICIPIUL SFANTU GHEORGHE	Plansa nr.	A.03
Titlu plansa:	PLAN ETAJ SI GALERII		

- toate dimensiunile trebuie verificate pe loc !
- planurile de arhitectură trebuie citite împreună cu celelalte planuri de specialitate (rezistență, instalații), orice neconcordanță între acestea trebuie raportată proiectanților;
- straturile mai subțiri de 2 cm nu sunt reprezentate pe planșele de scară 1:50, 1:100;
- dimensiunile structurilor existente trebuie înțelese între suprafețele netencuite / placate, iar în cazul celor nou propuse între suprafețele netencuite / neplacate;
- produsele menționate în plan pot fi înlocuite numai cu acordul beneficiarului și al proiectantului; înlocuitorul trebuie să aibă înfățișare similară și același performanță tehnică;
- toate materialele lemnoase trebuie tratate în prealabil cu soluție insecticidă, fungicidă și ignifugă în 2 straturi;
- aplicarea culorilor și comandarea produselor poate să aibă loc numai după prezentarea monstreii, cu aprobarea beneficiarului și arhitectului;
- folosirea proiectului de către terți este posibil doar cu acordul proiectanților; drepturile de autor asupra creației arhitecturale aparțin arhitectului;

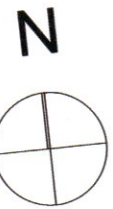
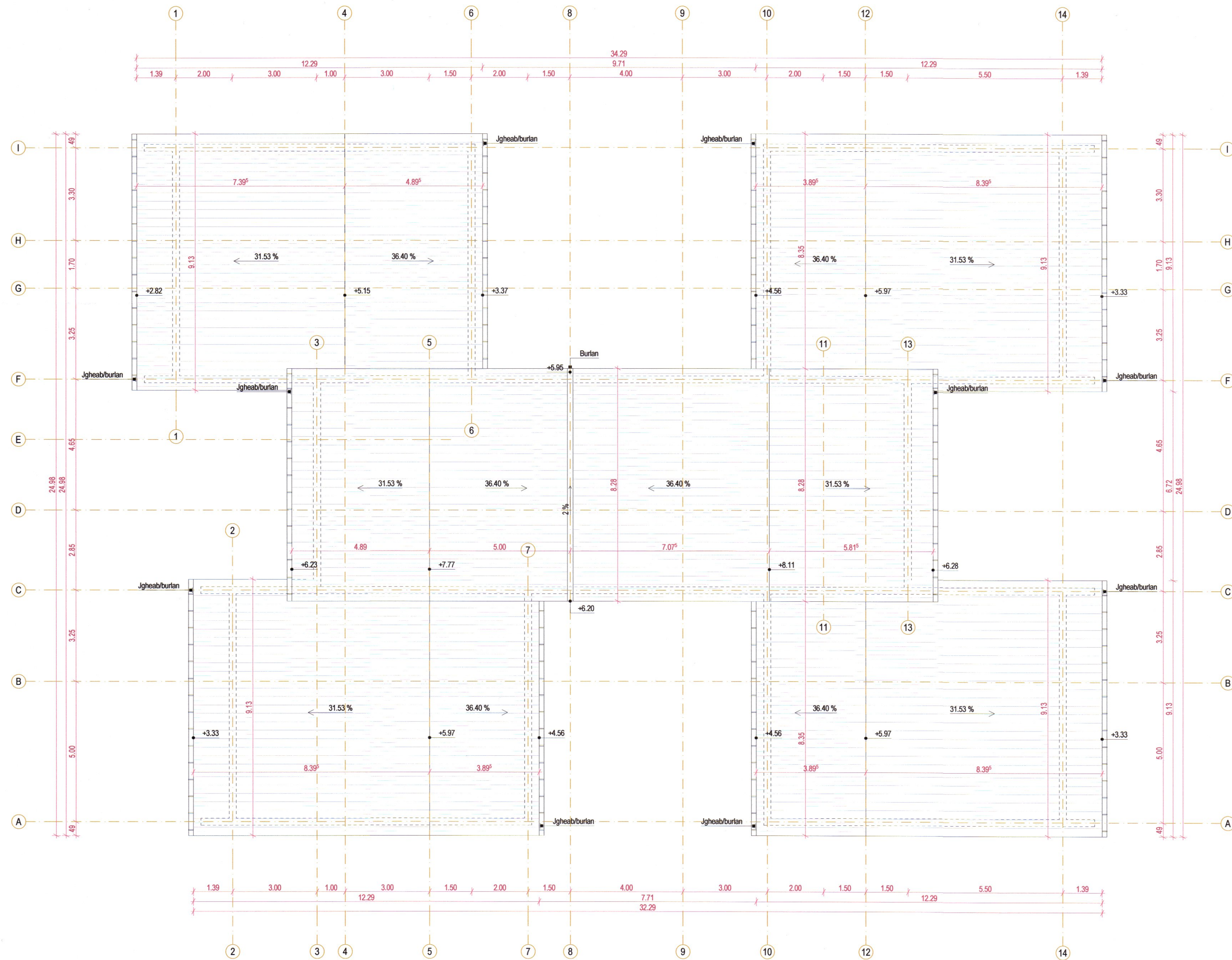

LEGENDA

Invelitoare - tabla faltuita



ORDINUL ARHITECTURII
DIN ROMÂNIA
6532
Zsigmond
PÁL
Arhitect
cu drept de semnătură

Verificator	Ing. Nume	Semnatura	A1 Cerinta	Referat/Expertiza nr./Data
Specificatie	Nume	Semnatura	Scara: 1:100	Beneficiar: MUN. SFANTU GHEORGHE
Sef de proiect	arh. Zsigmond P.			Localitate: SFANTU GHEORGHE str. BORVIZ nr. 01-30
Proiectat	arh. AMBRUS-H. Zsófia			Titlu proiect: CONSTUIREA UNEI GRADINITE IN STRADA BORVIZ, MUNICIPIUL SFANTU GHEORGHE
Intocmit	stud. arh. Farkas E.		Data: NOV. 2018	Faza: SF
				Titlu plansa: PLAN INVELOITARE
				Plansa nr. A.04

- toate dimensiunile trebuie verificate pe loc !
- planurile de arhitectură trebuie citite împreună cu celelalte planuri de specialitate (rezistență, instalații), orice neconcordanță între acestea trebuie raportată proiectanților;
- straturile mai subțiri de 2 cm nu sunt reprezentate pe planșele de scară 1:50, 1:100;
- dimensiunile structurilor existente trebuie înțelese între suprafețele tencuite / placate, iar în cazul celor nou propuse între suprafețele netencuite / neplacate
- produsele menționate în plan pot fi înlocuite numai cu acordul beneficiarului și al proiectanților; înlocuitorul trebuie să aibă înfățișare similară și același performanță tehnică;
- toate materialele lemnoase trebuie tratate în prealabil cu soluție insecticidă, fungicidă și ignifugă în 2 straturi;
- aplicarea culorilor și comandarea produselor poate să aibă loc numai după prezentarea monstreii, cu aprobarea beneficiarului și arhitectului;
- folosirea proiectului de către terți este posibil doar cu acordul proiectanților; drepturile de autor asupra creației arhitecturale aparțin arhitectului;

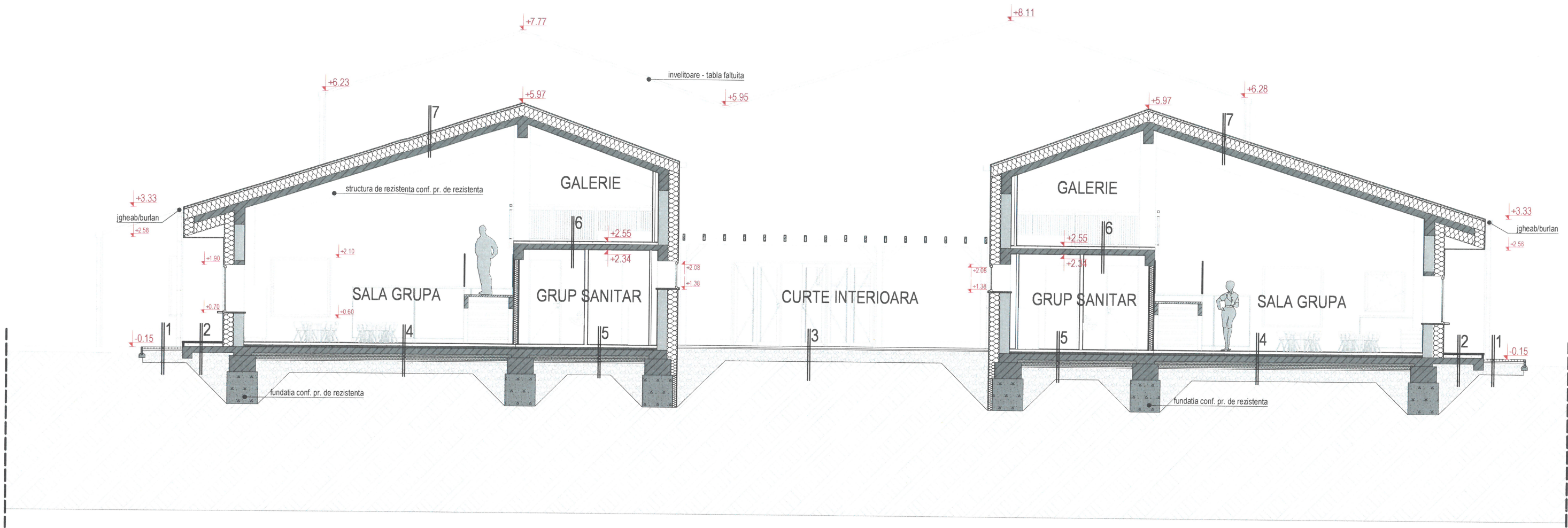

LEGENDA

1 - DALE DE BETON, 4 cm
- PAT DE NISIP, 1 - 3 cm
- STRAT DE PIETRIS COMPACTAT, 30 cm
- GEOTEXTIL, 1 strat
- PAMANT COMPACTAT

2 - PLACAJ DE PIATRA NATURALA HIDROFOBIZATA PT. EXTERIOR, 5 cm
- ADEZIV
- SAPA DE EGALIZARE, 8 cm
- PLACA DE BETON ARMAT, 15 cm
- FOLIE PVC
- STRAT DE PIETRIS COMPACTAT, 30 cm
- GEOTEXTIL, 1 strat
- PAMANT COMPACTAT

3 - DALE DE CAUCIUC, 4 cm
- PAT DE NISIP, 3 cm
- STRAT DE PIETRIS COMPACTAT, 30 cm
- GEOTEXTIL, 1 strat
- PAMANT COMPACTAT

4 - PARDOSEALA - PARCHET, 2 cm
- SAPA DE EGALIZARE, 6 cm
- SISTEM DE INCALZIRE PARDOSEALA, 5 cm
- PLACA DE BETON ARMAT, 15 cm
- FOLIE PVC
- TERMOIZOLATIE - POLISTIREN EXTRUDAT, 15 cm
- STRAT DE NISIP, 3 cm
- STRAT DE PIETRIS COMPACTAT, 30 cm
- PAMANT COMPACTAT

5 - PARDOSEALA - GRESIE ANTIDERAPANTA, 1 cm
- SAPA DE EGALIZARE, 6 cm
- POLISTIREN EXTRUDAT, 5 cm
- PLACA DE BETON ARMAT, 15 cm
- FOLIE PVC
- TERMOIZOLATIE - POLISTIREN EXTRUDAT, 15 cm
- STRAT DE NISIP, 3 cm
- STRAT DE PIETRIS COMPACTAT, 30 cm
- PAMANT COMPACTAT

6 - PARDOSEALA - PARCHET, 2 cm
- SAPA DE EGALIZARE, 6 cm
- PLACA DE BETON ARMAT, 13 cm
- TENCUIALA TAVAN PE BAZA DE CIMENT, 1.5 cm

7 - INVELITOARE - TABLA FALTUITA
- ASTEREALA - SCANDURI DE LEMN, 2 cm
- ZONA VENTILARE - SIPCI, 2 x 3 cm
- FOLIE PRELUARE CONDENS
- TERMOIZOLATIE - VATA MINERALA - 30 cm
- PLACA DE BETON ARMAT - 15 cm
- TENCUIALA PE BAZA DE CIMENT - 1.5 cm



ORDINUL ARHITECTILOR
DIN ROMANIA
6532
Zsigmond PÁL
Arhitect
cu drept de semnătură

Zidarie de caramida GVP 25 cm
+ sistem termoizolant finisat -
vata minerala 25 cm

Perete sandwich fonoizolat cu
placaj dublu de gipscarton 15 cm

Perete gipscarton 10 cm

Pamant natural

Strat de pietris

Beton fundatii

- toate dimensiunile trebuie verificate pe loc !
- planurile de arhitectură trebuie citite împreună cu celelalte planuri de specialitate (rezistență, instalații), orice neconcordanță între acestea trebuie raportată proiectanților;
- straturile mai subțiri de 2 cm nu sunt reprezentate pe planșele de scara 1:50, 1:100;
- dimensiunile structurilor existente trebuie înțelese între suprafețele tencuite / placate, iar în cazul celor nou propuse între suprafețele netencuite / neplacate
- produsele menționate în plan pot fi înlocuite numai cu acordul beneficiarului și al proiectantului; înlocuitorul trebuie să aibă înfățișare similară și același performanță tehnică;
- toate materialele lemnoase trebuie tratate în prealabil cu soluție insecticidă, fungicidă și ignifugă în 2 straturi;
- aplicarea culorilor și comandarea produselor poate să aibă loc numai după prezentarea monstreii, cu aprobarea beneficiarului și arhitectului;
- folosirea proiectului de către terți este posibil doar cu acordul proiectanților; drepturile de autor asupra creației arhitecturale aparțin arhitectului;

	Ing.		A1	
Verificator	Nume	Semnatura	Cerinta	Referat/Expertiza nr./Data

		SF. GHEORGHE, 520023, str. GODRI FERENC, nr. 19, bl. 5, sc. A, et. 3, ap. 7, jud. COVASNA, CUI: RO 33168397, nr. reg. com. J14/125/2014, tel.: +40 741 919 671, e-mail: office@planshow.ro			Beneficiar:	MUN. SFANTU GHEORGHE	Pr. nr.
Localitate:	SFANTU GHEORGHE str. BORVIZ nr. 01-30						30/2018
Titlu proiect:	CONSTUIREA UNEI GRADINITE IN STRADA BORVIZ, MUNICIPIUL SFANTU GHEORGHE						Faza: SF
Titlu plansa:	SECTIUNE A1						Plansa nr. A.05
Specificatie	Nume	Semnatura	Scara:				
Sef de proiect	arh. Zsigmond P.		1:100				
Proiectat	arh. AMBRUS-H. Zsófia		Data:				
Intocmit	stud. arh. Farkas E.		NOV. 2018				

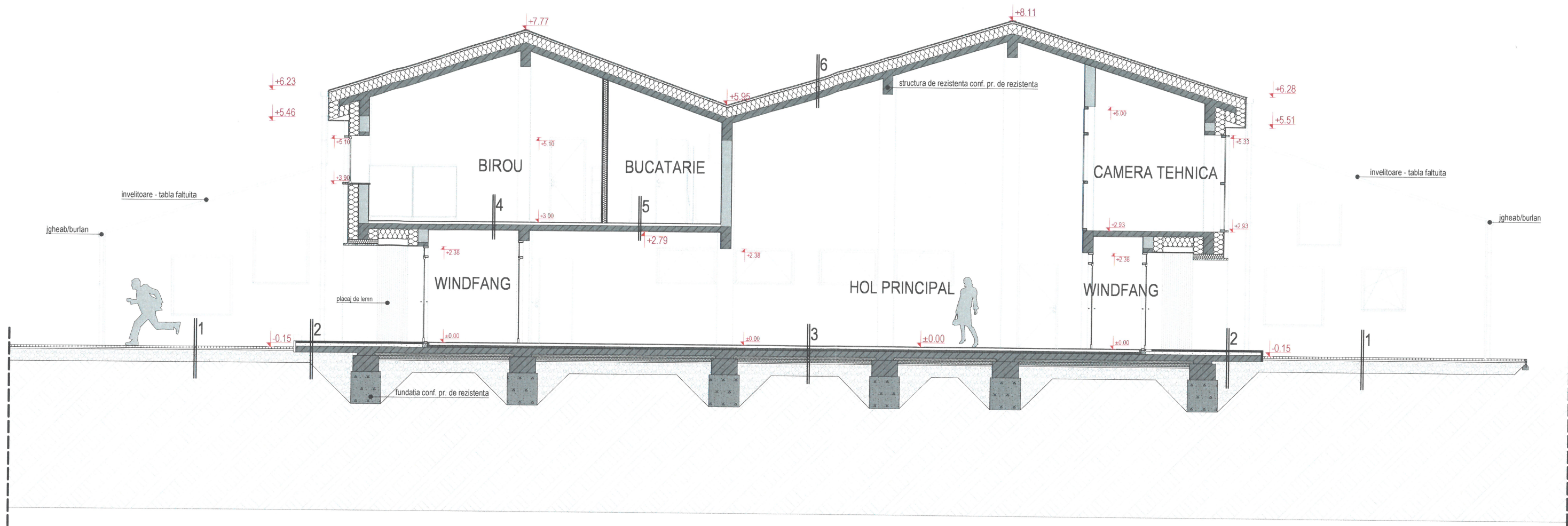

LEGENDA

- 1 - DALE DE BETON, 4 cm

- PAT DE NISIP, 1 - 3 cm

- STRAT DE PIETRIS COMPACTAT, 30 cm

- GEOTEXTIL, 1 strat

- PAMANT COMPACTAT
- 2 - PLACAJ DE PIATRA NATURALA HIDROFOBIZATA PT. EXTERIOR, 5 cm

- ADEZIV

- SAPA DE EGALIZARE, 8 cm

- PLACA DE BETON ARMAT, 15 cm

- FOLIE PVC

- STRAT DE PIETRIS COMPACTAT, 30 cm

- GEOTEXTIL, 1 strat

- PAMANT COMPACTAT
- 3 - PARDOSEALA - GRESIE ANTIDERAPANTA, 1 cm

- SAPA DE EGALIZARE, 6 cm

- POLISTIREN EXTRUDAT, 5 cm

- PLACA DE BETON ARMAT, 15 cm

- FOLIE PVC

- TERMOIZOLATIE - POLISTIREN EXTRUDAT, 15 cm

- STRAT DE NISIP, 3 cm

- STRAT DE PIETRIS COMPACTAT, 30 cm

- PAMANT COMPACTAT
- 4 - PARDOSEALA - PARCHET, 2 cm

- SAPA DE EGALIZARE, 6 cm

- PLACA DE BETON ARMAT, 13 cm

- TENCUIALA TAVAN PE BAZA DE CIMENT, 1.5 cm
- 5 - PARDOSEALA - GRESIE ANTIDERAPANTA, 2 cm

- SAPA DE EGALIZARE, 6 cm

- PLACA DE BETON ARMAT, 13 cm

- TENCUIALA TAVAN PE BAZA DE CIMENT, 1.5 cm
- 6 - INVELITOARE - TABLA FALTUITA

- ASTEREALA - SCANDURI DE LEMN, 2 cm

- ZONA VENTILARE - SIPCI, 2 x 3 cm

- FOLIE PRELUARE CONDENS

- TERMOIZOLATIE - VATA MINERALA - 30 cm

- PLACA DE BETON ARMAT - 15 cm





- TENCUIALA PE BAZA DE CIMENT - 1.5 cm

- Zidarie de caramida GVP 25 cm
- + sistem termoizolant finisat - vata minerala 25 cm
-
- Pamant natural

Perete sandwich fonoizolat cu placaj dublu de gipscarton 15 cmPerete gipscarton 10 cm

ORDINUL ARHITECTURII
DIN ROMANIA
6532
Zsigmond
PAL
Arhitect
cu drept de semnatura

- toate dimensiunile trebuie verificate pe loc !
- planurile de arhitectură trebuie citite împreună cu celelalte planuri de specialitate (rezistență, instalații), orice neconcordanță între acestea trebuie raportată proiectanților;
- straturile mai subțiri de 2 cm nu sunt reprezentate pe planșele de scara 1:50, 1:100;
- dimensiunile structurilor existente trebuie înțelese între suprafețele tencuite / placate, iar în cazul celor nou propuse între suprafețele netencuite / neplacate
- produsele menționate în plan pot fi înlocuite numai cu acordul beneficiarului și al proiectantului; înlocuitorul trebuie să aibă înfățișare similară și același performanță tehnică;
- toate materialele lemnoase trebuie tratate în prealabil cu soluție insecticidă, fungicidă și ignifugă în 2 straturi;
- aplicarea culorilor și comandarea produselor poate să aibă loc numai după prezentarea monstreii, cu aprobarea beneficiarului și arhitectului;
- folosirea proiectului de către terți este posibil doar cu acordul proiectanților; drepturile de autor asupra creației arhitecturale aparțin arhitectului;

	Ing.		A1			
Verificator	Nume	Semnatura	Cerinta	Referat/Expertiza nr./Data		
 <div>SF. GHEORGHE, 520023, str. GODRI FERENC, nr. 19, bl. 5, sc. A, et. 3, ap. 7, jud. COVASNA, CUI RO 33168397, nr. reg. com. J14/125/2014, tel. +40 741 919 671, e-mail: office@planshow.ro</div>			Beneficiar:	MUN. SFANTU GHEORGHE	Pr. nr.	
			Localitate:	SFANTU GHEORGHE str. BORVIZ nr. 01-30	30/2018	
	Specificatie	Nume	Semnatura	Scara:	Titlu proiect:	Faza:
	Sef de proiect	arh. Zsigmond P.			1:100	CONSTUIREA UNEI GRADINITE IN STRADA BORVIZ, MUNICIPIUL SFANTU GHEORGHE
Proiectat	arh. AMBRUS-H. Zsófia		Data:	Titlu plansa:	Plansa nr.	
Intocmit	stud. arh. Farkas E.		NOV. 2018	SECTIUNE A2		
					A.06	

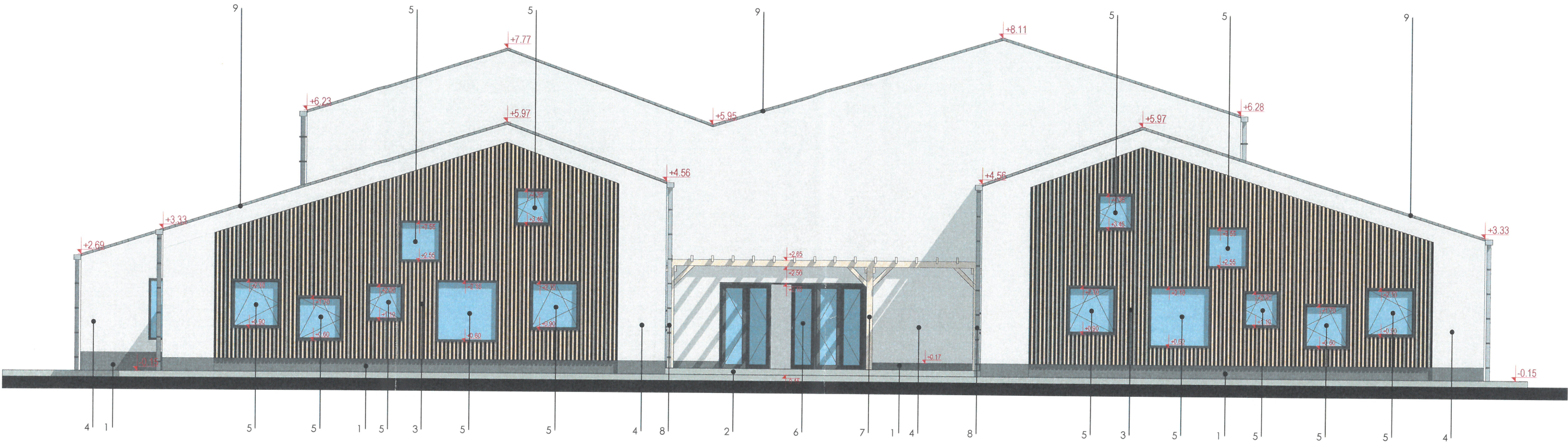

LEGENDA

- 1 SOCLU - TENCUIALA HIDROFOBA - CUL. GRI INCHIS
- 2 BORDURA PREFABRICATA DE BETON
- 3 PLACAJ DE LEMN - TRATAT CU LAZURA PE BAZA DE APA - CUL. NATURALA PE SISTEM TERMOIZOLANT TENCUIT, CUL. GRI DESCHIS4 TENCUIALA APLICATA PE TERMOSISTEM - CUL. ALBA
- 4 TENCUIALA APLICATA PE TERMOSISTEM - CUL. ALBA
- 5 TAMPLARIE DE LEMN CU GEAM TERMOPAN - CUL. ANTRACIT CU ANCADARAMENT DE LEMN, CUL. ANTRACIT
- 6 USA RABATABILA - TAMPLARIE DE LEMN CU GEAM TERMOPAN - CUL. ANTRACIT
- 7 STRUCTURA DULGHEREASCA - TRATATA CU LAZURA PE BAZA DE APA - CUL. NATURALA
- 8 JGHEAB/BURLAN - TABLA ZINCATA VOPSITA - CUL. ANTRACIT
- 9 INVELITOARE - TABLA FALTUITA - CUL. ANTRACIT



ORDINUL ARHITECTURILOR
DIN ROMANIA
6532
Zsigmond
PÁL
Arhitect
cu drept de semnătură

	Ing.		A1	
Verificator	Nume	Semnatura	Cerinta	Referat/Expertiza nr./Data

- toate dimensiunile trebuie verificate pe loc !
- planurile de arhitectură trebuie citite împreună cu celelalte planuri de specialitate (rezistență, instalații), orice neconcordanță între acestea trebuie raportată proiectanților;
- straturile mai subțiri de 2 cm nu sunt reprezentate pe planșele de scara 1:50, 1:100;
- dimensiunile structurilor existente trebuie înțelese între suprafețele tencuite / placate, iar în cazul celor nou propuse între suprafețele netencuite / neplacate
- produsele menționate în plan pot fi înlocuite numai cu acordul beneficiarului și al proiectantului; înlocuitorul trebuie să aibă înfățișare similară și același performanță tehnică;
- toate materialele lemnoase trebuie tratate în prealabil cu soluție insecticidă, fungicidă și ignifugă în 2 straturi;
- aplicarea culorilor și comandarea produselor poate să aibă loc numai după prezentarea monstreii, cu aprobarea beneficiarului și arhitectului;
- folosirea proiectului de către terți este posibil doar cu acordul proiectanților; drepturile de autor asupra creației arhitecturale aparțin arhitectului;

P L A N S H O W S . R . L .		SF. GHEORGHE, 520023, str. GODRI FERENC, nr. 19, bl. 5, sc. A et. 3, ap. 7, jud. COVASNA, CUI RO 33168397, nr. reg. com. J14/125/2014, tel. +40 741 919 671, e-mail: office@planshow.ro		Beneficiar:	MUN. SFANTU GHEORGHE	Pr. nr.	
Specificatie	Nume	Semnatura	Scara:	Localitate:	SFANTU GHEORGHE str. BORVIZ nr. 01-30	30/2018	
Sef de proiect	arh. Zsigmond P.		1:100	Titlu proiect:	CONSTUIREA UNEI GRADINITE IN STRADA BORVIZ, MUNICIPIUL SFANTU GHEORGHE	Faza:	SF
Proiectat	arh. AMBRUS-H. Zsófia		Data:	Titlu planșă:		Planșă nr.	
Intocmit	stud. arh. Farkas E.		NOV. 2018		FATADA SUD	A.08	



LEGENDA

- 1 SOCLU - TENCUIALA HIDROFOBA - CUL. GRI INCHIS
- 2 PLACAJ DE PIATRA NATURALA HIDROFOBIZATA - CUL. GRI DESCHIS
- 3 PLACAJ DE LEMN - TRATAT CU LAZURA PE BAZA DE APA - CUL. NATURALA PE SISTEM TERMOIZOLANT TENCUIT, CUL. GRI DESCHIS
- 4 TENCUIALA APLICATA PE TERMOSISTEM - CUL. ALBA
- 5 TAMPLARIE DE LEMN CU GEAM TERMOPAN - CUL. ANTRACIT CU ANCADARAMENT DE LEMN, CUL. ANTRACIT
- 6 JGHEAB/BURLAN - TABLA ZINCATA VOPSITA - CUL. ANTRACIT
- 7 INVELITOARE - TABLA FALTUITA - CUL. ANTRACIT



- toate dimensiunile trebuie verificate pe loc !
- planurile de arhitectură trebuie citite împreună cu celelalte planuri de specialitate (rezistență, instalații), orice neconcordanță între acestea trebuie raportată proiectanților;
- straturile mai subțiri de 2 cm nu sunt reprezentate pe planșele de scară 1:50, 1:100;
- dimensiunile structurilor existente trebuie înțelese între suprafețele tencuite / placate, iar în cazul celor nou propuse între suprafețele netencuite / neplacate
- produsele menționate în plan pot fi înlocuite numai cu acordul beneficiarului și al proiectantului; înlocuitorul trebuie să aibă înfățișare similară și același performanță tehnică;
- toate materialele lemnoase trebuie tratate în prealabil cu soluție insecticidă, fungicidă și ignifugă în 2 straturi;
- aplicarea culorilor și comandarea produselor poate să aibă loc numai după prezentarea monstreii, cu aprobarea beneficiarului și arhitectului;
- folosirea proiectului de către terți este posibil doar cu acordul proiectanților; drepturile de autor asupra creației arhitecturale aparțin arhitectului;

	Ing.		A1	
Verificator	Nume	Semnatura	Cerinta	Referat/Expertiza nr./Data

 P L A N S H O W S . R . L .		SF. GHEORGHE 520023, str. GÖDRI FERENC, nr. 19, bl. 5, sc. A, et. 3, ap. 7, jud. COVASNA, cu RO 33168397, nr. reg. com. J14/125/2014, tel. +40 741 919 671, e-mail: office@planshow.ro		Beneficiar: MUN. SFANTU GHEORGHE		Pr. nr.
				Localitate: SFANTU GHEORGHE str. BORVIZ nr. 01-30		30/2018
Specificatie	Nume	Semnatura	Scara:	Titlu proiect:		Faza:
Sef de proiect	arh. Zsigmond P.		1:100	CONSTUIREA UNEI GRADINITE IN STRADA BORVIZ, MUNICIPIUL SFANTU GHEORGHE		SF
Proiectat	arh. AMBRUS-H. Zsófia		Data:	Titlu plansa:		Plansa nr.
Intocmit	stud. arh. Farkas E.		NOV. 2018	FATADA EST		A.09

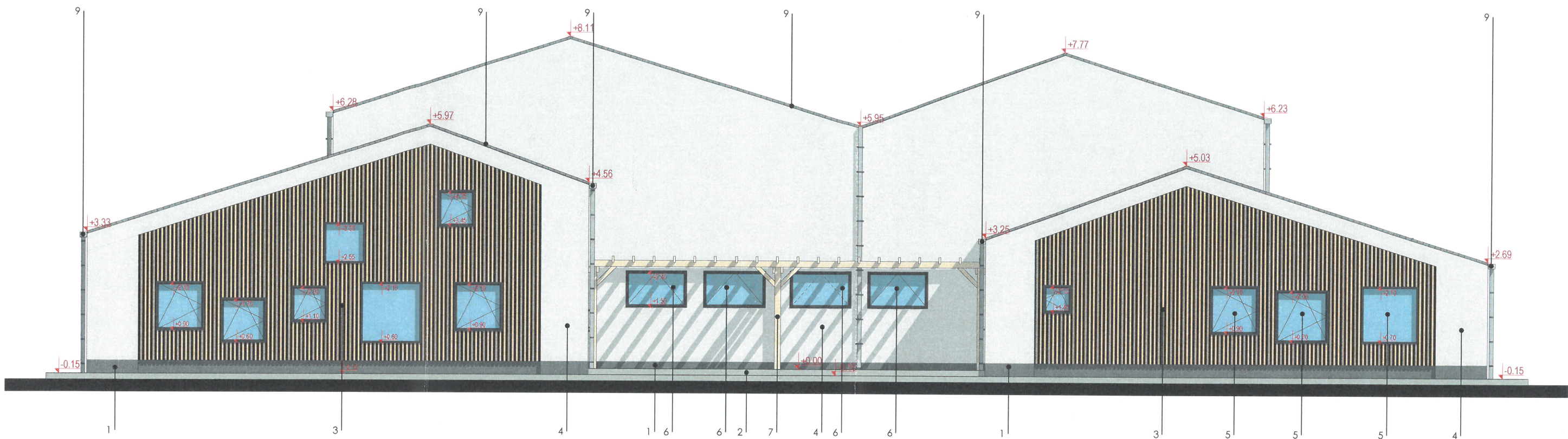

LEGENDA

- 1 SOCLU - TENCUIALA HIDROFOBA - CUL. GRI INCHIS
 2 BORDURA PREFABRICATA DE BETON
 3 PLACAJ DE LEMN - TRATAT CU LAZURA PE BAZA DE APA - CUL. NATURALA PE SISTEM TERMOIZOLANT TENCUIT, CUL. GRI DESCHIS4 TENCUIALA APLICATA PE TERMOSISTEM - CUL. ALBA
 4 TENCUIALA APLICATA PE TERMOSISTEM - CUL. ALBA
 5 TAMPLARIE DE LEMN CU GEAM TERMOPAN - CUL. ANTRACIT CU ANCADARAMENT DE LEMN, CUL. ANTRACIT
 6 TAMPLARIE DE LEMN CU GEAM TERMOPAN - CUL. ANTRACIT
 7 STRUCTURA DULGHEREASCA - TRATATA CU LAZURA PE BAZA DE APA - CUL. NATURALA
 8 JGEAB/BURLAN - TABLA ZINCATA VOPSITA - CUL. ANTRACIT
 9 INVELITOARE - TABLA FALTUITA - CUL. ANTRACIT



- toate dimensiunile trebuie verificate pe loc !
 - planurile de arhitectură trebuie citite împreună cu celelalte planuri de specialitate (rezistență, instalații), orice neconcordanță între acestea trebuie raportată proiectanților;
 - straturile mai subțiri de 2 cm nu sunt reprezentate pe planșele de scară 1:50, 1:100;
 - dimensiunile structurilor existente trebuie înțelese între suprafețele tencuite / placate, iar în cazul celor nou propuse între suprafețele netencuite / neplacate
 - produsele menționate în plan pot fi înlocuite numai cu acordul beneficiarului și al proiectantului; înlocuitorul trebuie să aibă înfățișare similară și același performanță tehnică;
 - toate materialele lemnoase trebuie tratate în prealabil cu soluție insecticidă, fungicidă și ignifugă în 2 straturi;
 - aplicarea culorilor și comandarea produselor poate să aibă loc numai după prezentarea monstreii, cu aprobarea beneficiarului și arhitectului;
 - folosirea proiectului de către terți este posibil doar cu acordul proiectanților; drepturile de autor asupra creației arhitecturale aparțin arhitectului;

	Ing.		A1	
Verificator	Nume	Semnatura	Cerinta	Referat/Expertiza nr./Data

		SF. GHEORGHE: 520023, str. GODOI FERENC, nr. 19, bl. S. sc. A, et. 3, ap. 7, jud. COVASNA, C. RO 33168397, nr. reg. com. J14/125/2014, tel. +40 741 919 671, e-mail: office@planshow.ro		Beneficiar:	MUN. SFANTU GHEORGHE	Pr. nr.
Specificatie	Nume	Semnatura	Scara:	Localitate:	SFANTU GHEORGHE str. BORVIZ nr. 01-30	30/2018
Sef de proiect	arh. Zsigmond P.		1:100	Titlu proiect:	CONSTUIREA UNEI GRADINITE IN STRADA BORVIZ, MUNICIPIUL SFANTU GHEORGHE	Faza: SF
Proiectat	arh. AMBRUS-H. Zsófia		Data:	Titlu plansa:		Plansa nr.
Intocmit	stud. arh. Farkas E.		NOV. 2018		FATADA NORD	A.10

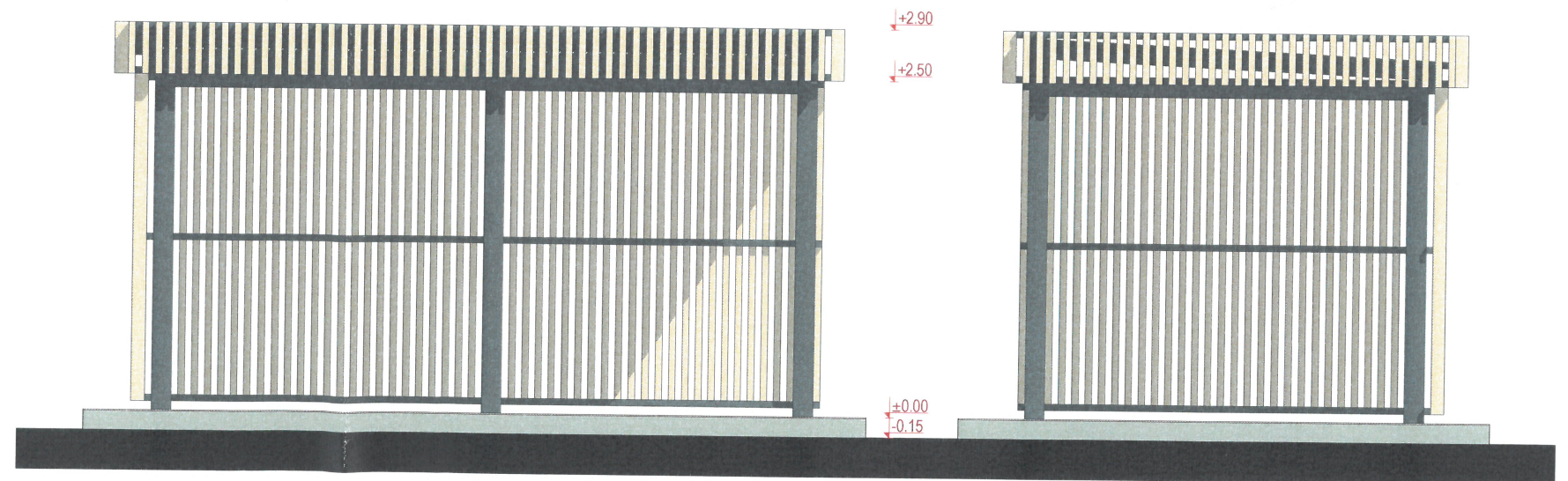
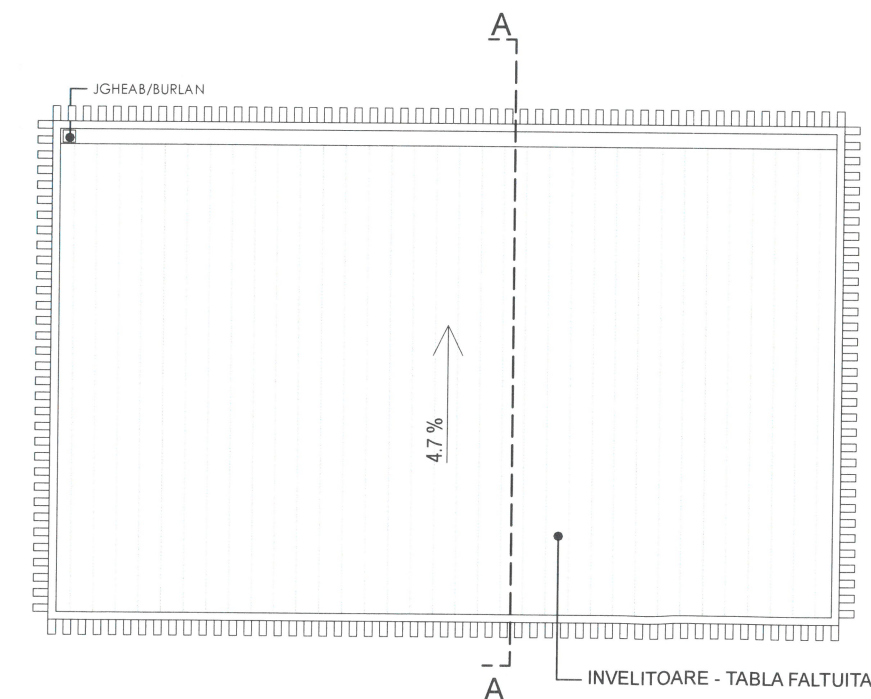
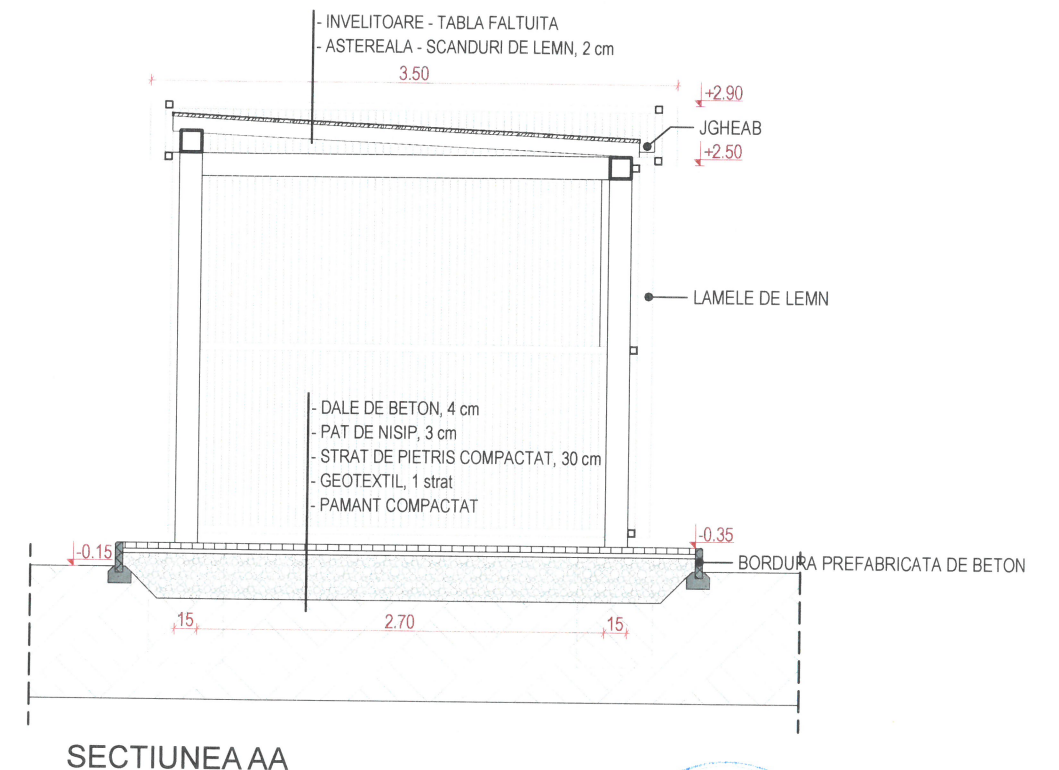
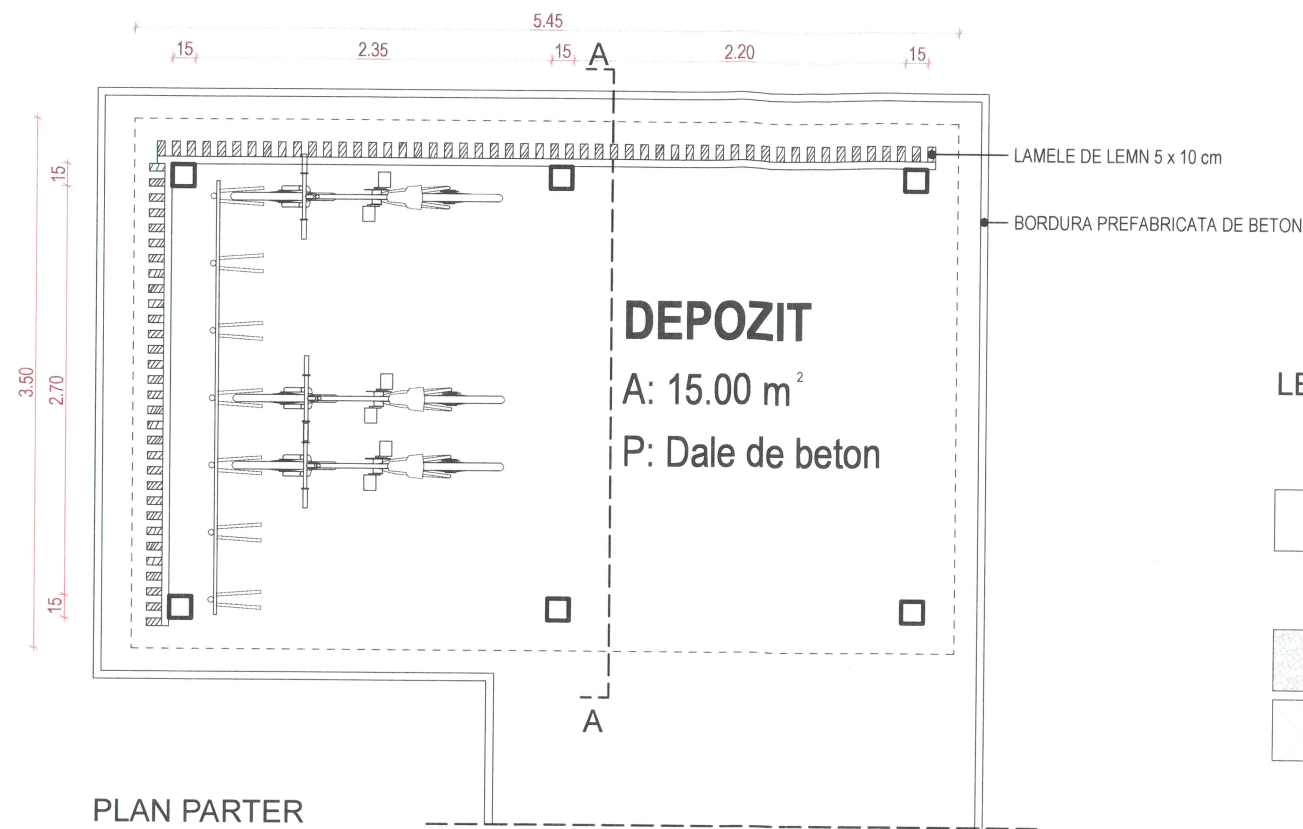

PLAN INVELITOARE

FATADA SUD

FATADA EST

- toate dimensiunile trebuie verificate pe loc !
- planurile de arhitectură trebuie citite împreună cu celelalte planuri de specialitate (rezistență, instalații), orice neconcordanță între acestea trebuie raportată proiectanților;
- dimensiunile structurilor existente trebuie înțelese între suprafețele tencuite / placate, iar în cazul celor nou propuse între suprafețele netencuite / neplacate
- produsele menționate în plan pot fi înlocuite numai cu acordul beneficiarului și al proiectantului; înlocuitorul trebuie să aibă înfățișare similară și același performanță tehnică;
- toate materialele lemnoase trebuie tratate în prealabil cu soluție insecticidă, fungicidă și ignifugă în 2 straturi;
- aplicarea culorilor și comandarea produselor poate să aibă loc numai după prezentarea monstreii, cu aprobarea beneficiarului și arhitectului;
- folosirea proiectului de către terți este posibil doar cu acordul proiectanților; drepturile de autor asupra creației arhitecturale aparțin arhitectului;

Verificator	Ing. Nume	Semnatura	A1 Cerinta	Referat/Expertiza nr./Data
-------------	-----------	-----------	------------	----------------------------

Specificatie	Nume	Semnatura	Scara:	Beneficiar:	Pr. nr.
	Sef de proiect	arh. Zsigmond P.	1:50	Localitate:	
Proiectat	arh. AMBRUS-H. Zsófia		Data:	Titlu proiect:	Faza:
Intocmit	stud. arh. Farkas E.		NOV. 2018	Titlu plansa:	Plansa nr.
				ANEXA	A.11

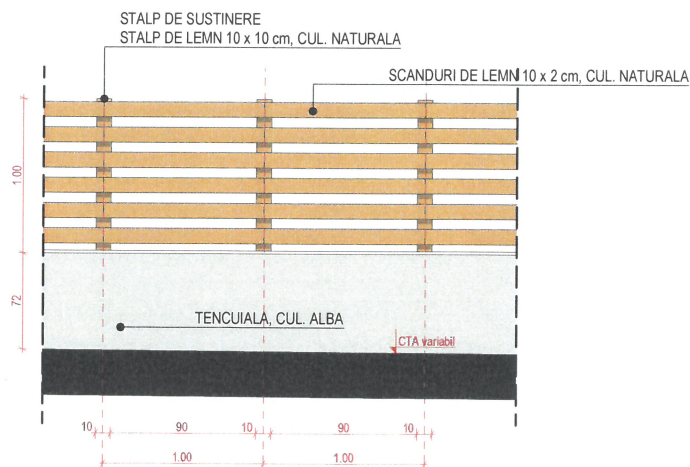

ELEVATIE GARD

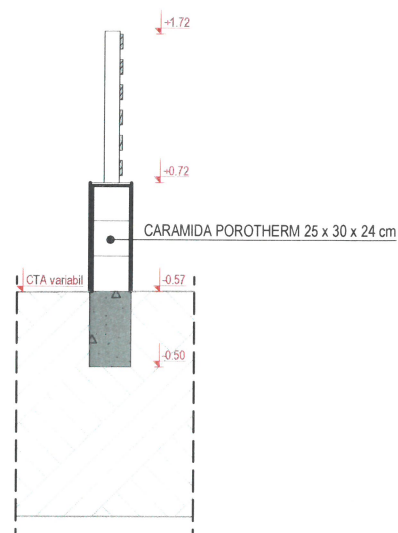

SECTIUNE GARD

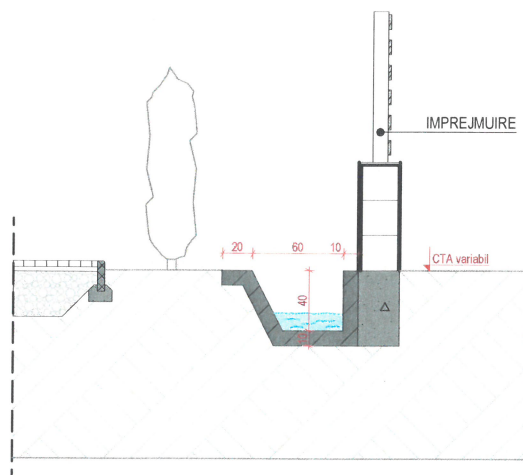

SECTIUNE - SANT PRELUARE APA PLUVIALA



Acest document este proprietatea intelectuală a PLANSHOW S.R.L., respectiv arh. Zsigmond Pál și intra sub incidența legii 8/1996 privind drepturile de autor. Utilizarea sa trebuie să fie conforma celei pentru care a fost elaborat, fiind interzisă reproducerea și difuzarea fără autorizarea expresă a autorului.

Ing.	A1		
Verificator	Nume	Semnatura	Cerinta
			Referat/Expertiza nr./Data

				Beneficiar:	MUN. SFANTU GHEORGHE	Pr. nr.	
<small>SF. GHEORGHE, 520023, str. GODRI FERENC, nr. 19, bl. 5, sc. A, et. 3, ap. 7, jud. COVASNA, CUI: RO 33168397, nr. reg. com. J14/125/2014, tel: +40 741 919 671, e-mail: office@planshow.ro</small>				Localitate:	SFANTU GHEORGHE str. BORVIZ nr. 01-30		30/2018
Specificatie	Nume	Semnatura	Scara:	Titlu proiect:	CONSTUIREA UNEI GRADINITE IN STRADA BORVIZ, MUNICIPIUL SFANTU GHEORGHE	Faza:	SF
Sef de proiect	arh. Zsigmond P.		1:50	Titlu plansa:		Plansa nr.	
Proiectat	arh. AMBRUS-H. Zsófia		Data:				
Intocmit	stud. arh. Farkas E.		NOV. 2018		SANT + IMPREJMUIRE		A.12

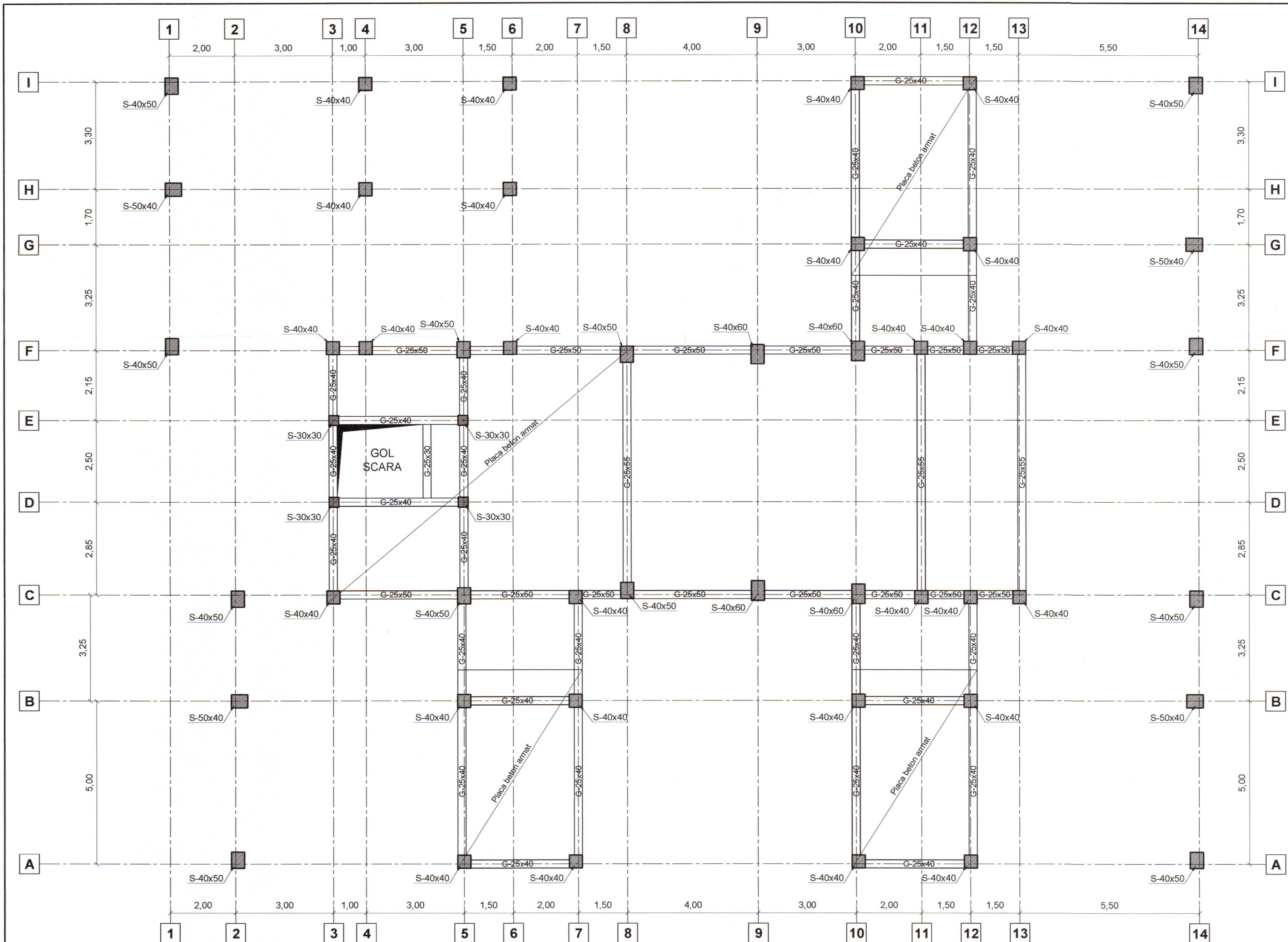

PLAN POZITIONARE
ELEMENTE STRUCTURALE
PLANSEU PESTE PARTER
(+2,48...2,93 m)
SC 1:80



DOMENIU DE VERIFICARE: A1

Conform P100/2013
amplasamentul
este caracterizat prin valorile:
 $a_g = 0,20g$; $T_c = 0,7$ s;
Clasa de importanta "II"
Conform HGR nr. 766-97:
Categoriza de importanta "C"

Materiale folosite:
Beton:
C8/10, C16/20, C20/25, C25/30
Otel beton:
STNB, OB37, PC52, B500C

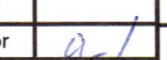
NICI O PARTE A ACESTUI DOCUMENT NU POATE FI REPRODUSA SAU TRANSMISA PRIN NICI UN MIJLOC ELECTRONIC SAU MECANIC, INDEPENDENT DE MOTIV FARA PERMISIUNEA SCRISA DIN PARTEA FIRMEI S.C. LORIANDES CONSTRUCT S.R.L.					
EXPERT					
VERIFICATOR					
SPECIFICATIE	NUME / PRENUME	SEMNAȚ.	CERINTA	REFERAT DE VERIFICARE/EXPERTIZA NR/DATE	
<div>S.C.  LORIANDES CONSTRUCT S.R.L.</div> <div>Str. Dr. Gheorghe Baiulescu, nr. 9, ap. 4, Brasov J 08/2470/2004 telefon: 0746 164 304</div>				Titlu proiect: CONSTRUIRE GRADINITA PE STR. BORVIZ	Proiect. Nr.: 30/2018
SPECIFICATIE	NUME / PRENUME	SEMNAȚ.	Scara:	Beneficiar:	Faza:
SEF PROIECT	Arh. Pal Zsigmond		1:80	MUNICIPIUL SFANTU GHEORGHE	S.F.
PROIECTAT /	Ing. Gabriela Gabor		Data: 11.2018	Titlul planșei:	Plansa. Nr.:
DESENAT	Ing. Alexandru Gabor			PLAN POZITIONARE ELEMENTE STRUCTURALE PLANSEU PESTE PARTER (+2,48...+2,93 m)	R-01

**PLAN POZITIONARE ELEMENTE
STRUCTURALE
PLANSEU PESTE PARTER
CORPURILE LATERALE**
SC 1:80

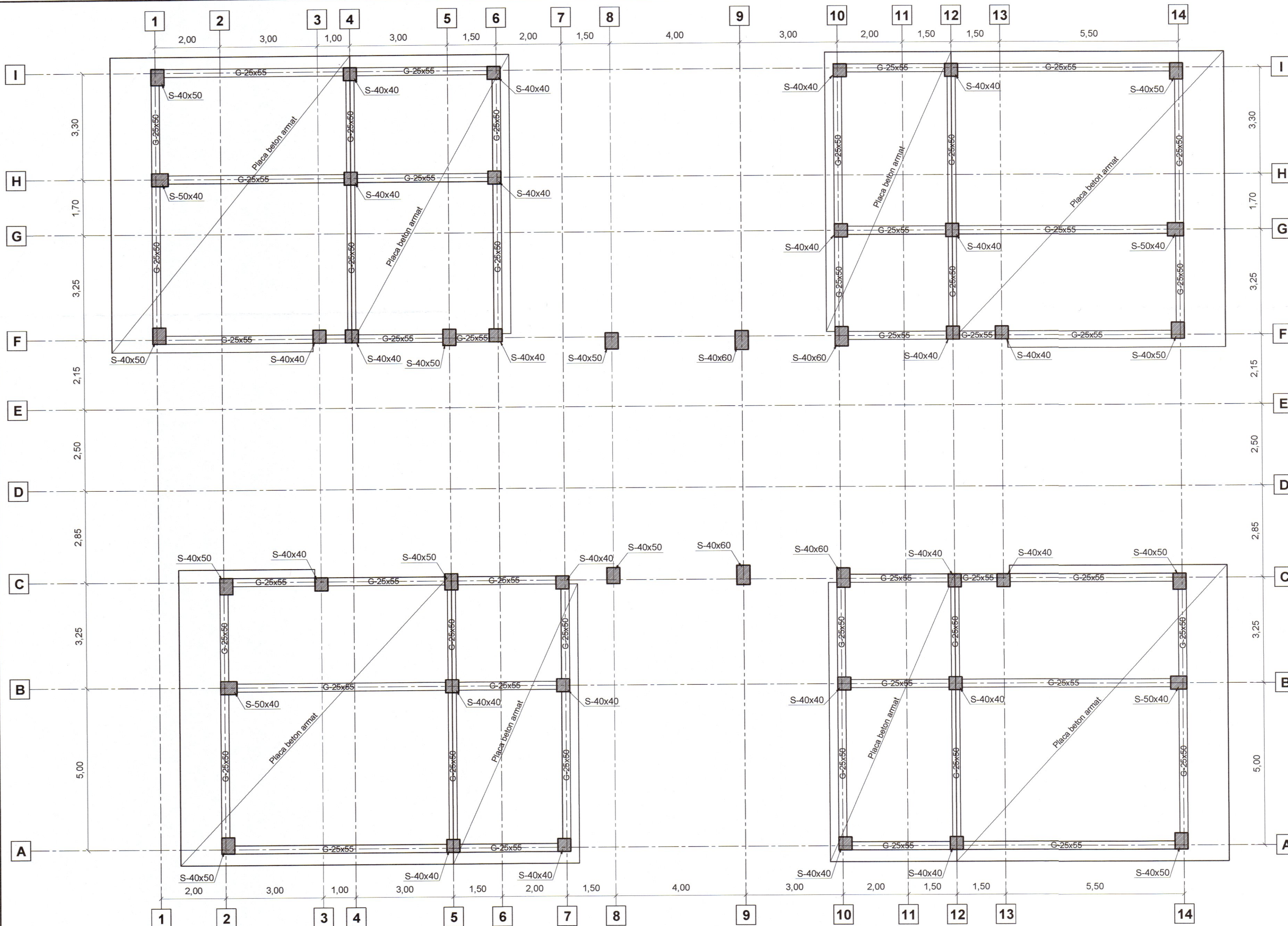

DOMENIU DE VERIFICARE: A1

Conform P100/2013
amplasamentul
este caracterizat prin valorile:
 $a_g = 0,20g$; $T_c = 0,7$ s;
Clasa de importanta "II"
Conform HGR nr. 766-97:
Categoria de importanta "C"

Materiale folosite:
Beton:
C8/10, C16/20, C20/25, C25/30
Otel beton:
STNB, OB37, PC52, B500C

NICI O PARTE A ACESTUI DOCUMENT NU POATE FI REPRODUSA SAU TRANSMISA PRIN NICI UN MIJLOC ELECTRONIC SAU MECANIC, INDIFFERENT DE MOTIV FARA PERMISIUNEA SCRISA DIN PARTEA FIRMEI S.C. LORIANDES CONSTRUCT S.R.L.			
EXPERT			
VERIFICATOR			
SPECIFICATIE	NUME / PRENUME	SEM NAT.	CERINTA
REFERAT DE VERIFICARE/EXPERTIZA NR/DATA			
S.C. LORIANDES CONSTRUCT S.R.L.		Str. Dr. Gheorghe Baiulescu, nr. 9, ap. 4, Brasov J 08/2470/2004 telefon: 0746 164 304	
Tytu proiect:		Proiect. Nr.: 30/2018	
CONSTRUIRE GRADINITA PE STR. BORVIZ			
Beneficiar:		Faza: S.F.	
MUNICIPIUL SFANTU GHEORGHE			
SPECIFICATIE		Scara: 1:80	
SEF PROIECT		Data: 11.2018	
PROIECTAT / DESENAT		Titlu planseu: PLAN POZITIONARE ELEMENTE STRUCTURALE PLANSEU PESTE CORPURI LATERALE	
Ing. Gabriela Gabor		Plansa. Nr.: R-02	
Ing. Alexandru Gabor			

PLAN POZITIONARE ELEMENTE STRUCTURALE
PLANSEU PESTE CORPUL CENTRAL
SC 1:80

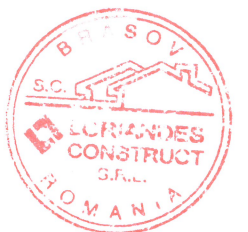
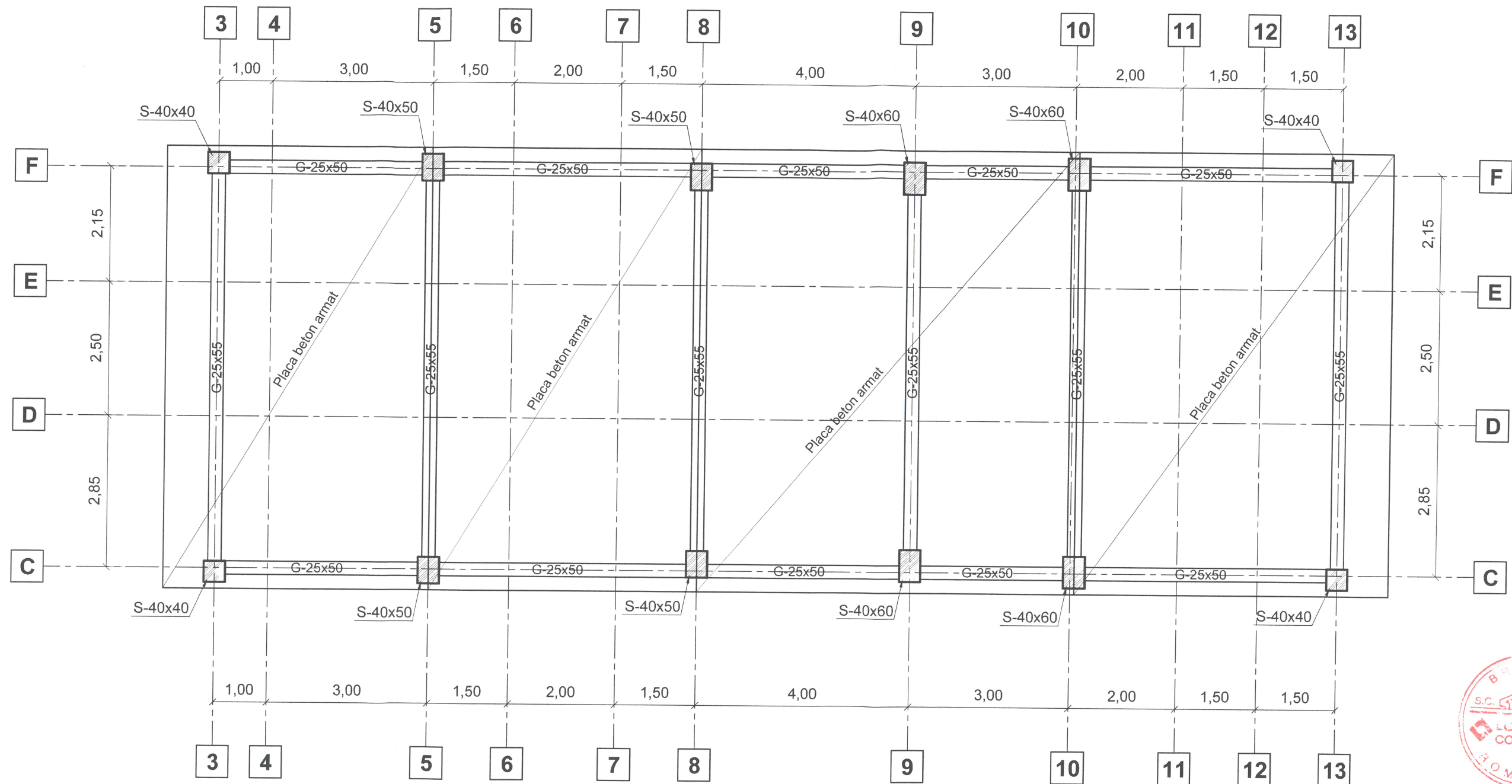

DOMENIU DE VERIFICARE: A1

Conform P100/2013
 amplasamentul
 este caracterizat prin valorile:
 $a_g = 0,20g$; $T_c = 0,7 s$;
 Clasa de importanta "II"
 Conform HGR nr. 766-97:
 Categoria de importanta "C"

Materiale folosite:
 Beton:
 C8/10, C16/20, C20/25, C25/30
 Otel beton:
 STNB, OB37, PC52, B500C

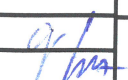
NICI O PARTE A ACESTUI DOCUMENT NU POATE FI REPRODUSA SAU TRANSMISA PRIN NICI UN MIJLOC ELECTRONIC SAU MECANIC, INDIFERENT DE MOTIV FARA PERMISIUNEA SCRISA DIN PARTEA FIRMEI S.C. LORIANDES CONSTRUCT S.R.L.					
EXPERT					
VERIFICATOR					
SPECIFICATIE	NUME / PRENUME	SEM NAT.	CERINTA	REFERAT DE VERIFICARE/EXPERTIZA NR/DATA	
S.C.  LORIANDES CONSTRUCT S.R.L.		Str. Dr. Gheorghe Baiulescu, nr. 9, ap. 4, Brasov J 08/2470/2004 telefon: 0746 164 304		Titlu proiect: CONSTRUIRE GRADINITA PE STR. BORVIZ	
SPECIFICATIE	NUME / PRENUME	SEM NAT.	Scara: 1:80	Beneficiar:	Proiect. Nr.: 30/2018
SEF PROIECT	Arh. Pal Zsigmond			MUNICIPIUL SFANTU GHEORGHE	Faza: S.F.
PROIECTAT / DESENAT	Ing. Gabriela Gabor Ing. Alexandru Gabor		Data: 11.2018	Titlul plansei: PLAN POZITIONARE ELEMENTE STRUCTURALE PLANSEU PESTE CORPUL CENTRAL	Plansa. Nr.: R-03

Ridicare topografica
scara 1: 500
Sistem de proiectie STEREO 70
Plan de referinta Marea Neagra

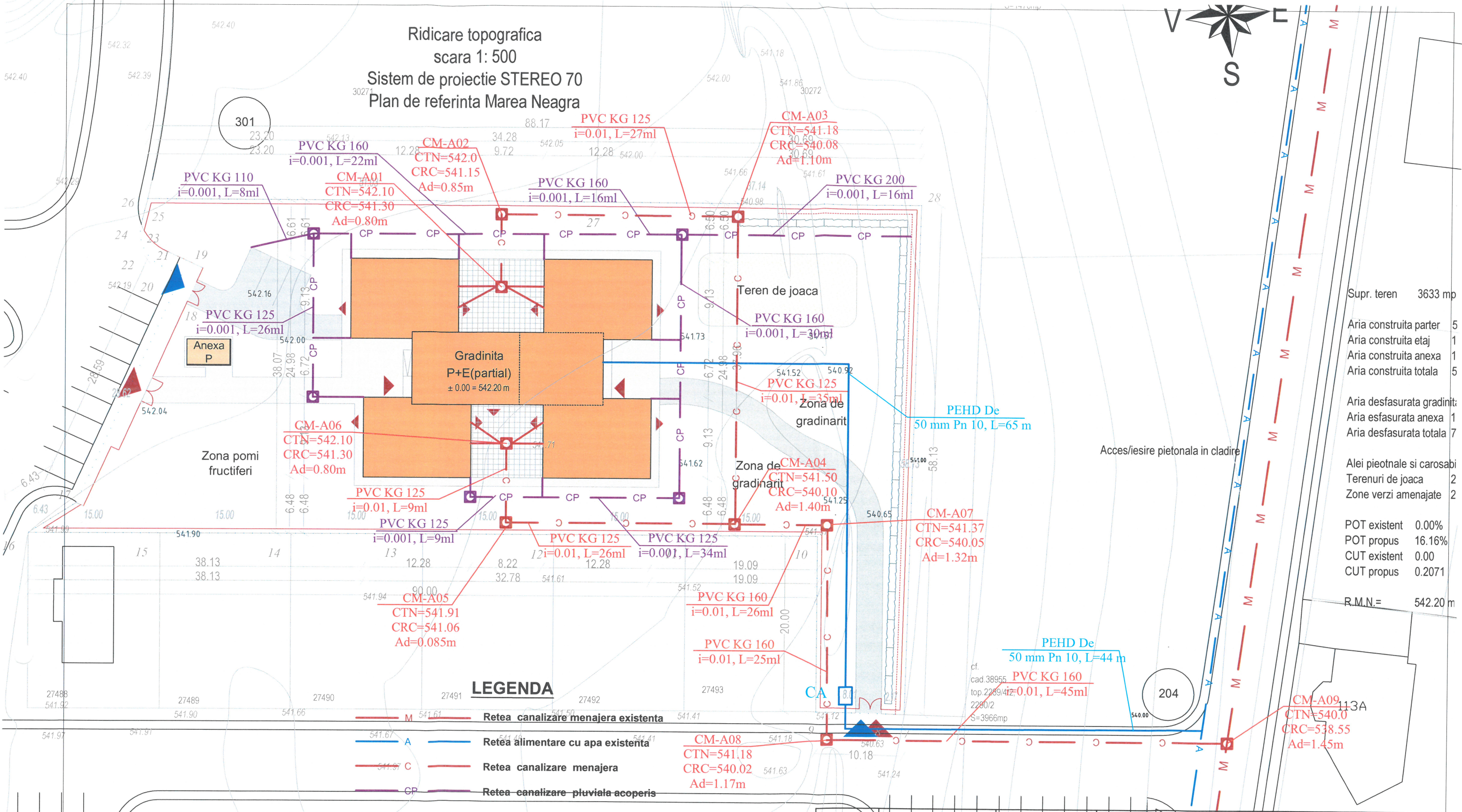
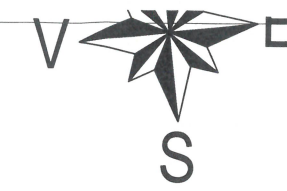

Supr. teren	3633 mp
Aria construita parter	5
Aria construita etaj	1
Aria construita anexa	1
Aria construita totala	5
Aria desfasurata gradinita	
Aria esfasurata anexa	1
Aria desfasurata totala	7
Alei pietonale si carosabi	
Terenuri de joaca	2
Zone verzi amenajate	2
POT existent	0.00%
POT propus	16.16%
CUT existent	0.00
CUT propus	0.2071
R.M.N.=	542.20 m

LEGENDA

- M Retea canalizare menajera existenta
- A Retea alimentare cu apa existenta
- C Retea canalizare menajera
- CP Retea canalizare pluviala acoperis

- CA Camin apometru
- CM Camin de canalizare menajera
- CP Camin de canalizare pluviala
- CTA= 539.53 Camin cota teren amenajat
- CRC=537.25 Cota radier camin(conducta)
- Ad= 2.27 m Adancime camin
- Hi Dn80 Hidrant incandiu Dn 80

Verificator / expert	Nume	Semnatura	Beneficiar:	Proiect nr.
541.00	S.C. VIS PROIECT S.R.L.		MUN.SFANTU GHEORGHE	125/2018
J-08 / 1508 / 2005, Brasov, Str. 1 Mai nr.45 Tel.0745.092.201, e-mail: visproiect@gmail.com				
Specificatie	Nume	Semnatura	Titlu proiect:	S.F.
Proiectat	Ing. Halmaghi Zsolt		CONSTRUIRE GRADINITA PE STR.BORVIZ SFANTU GHEORGHE str.BORVIZ nr. 01-30	
Verificat	Ing. Halmaghi Zsolt		Titlu plansei:	Plansa nr.
Desenat	Ing. Balint Zsolt		PLAN DE SITUATIE ALIMENTARE CU APA SI CANALIZARE	AC-01
		Data 2018		

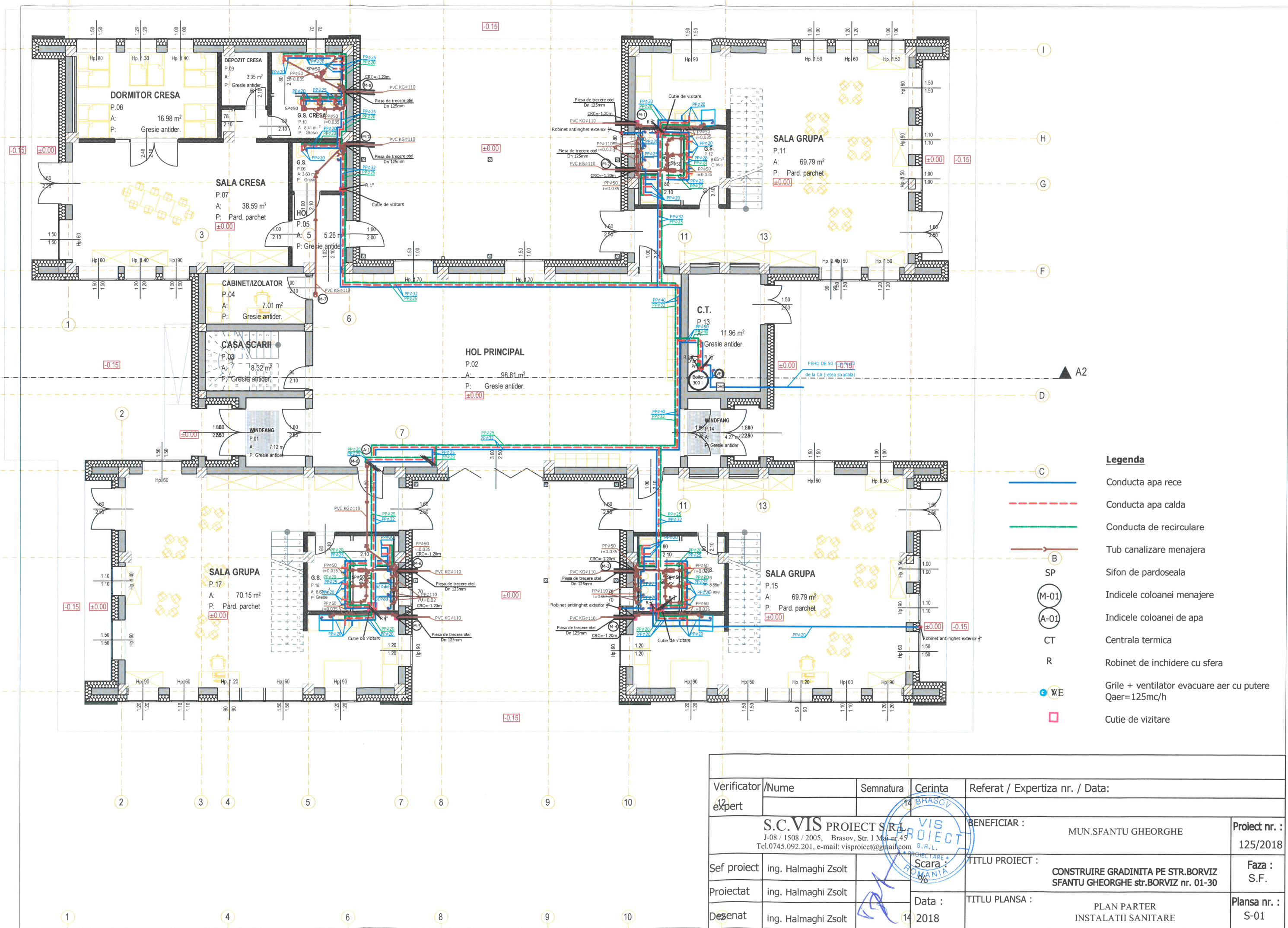

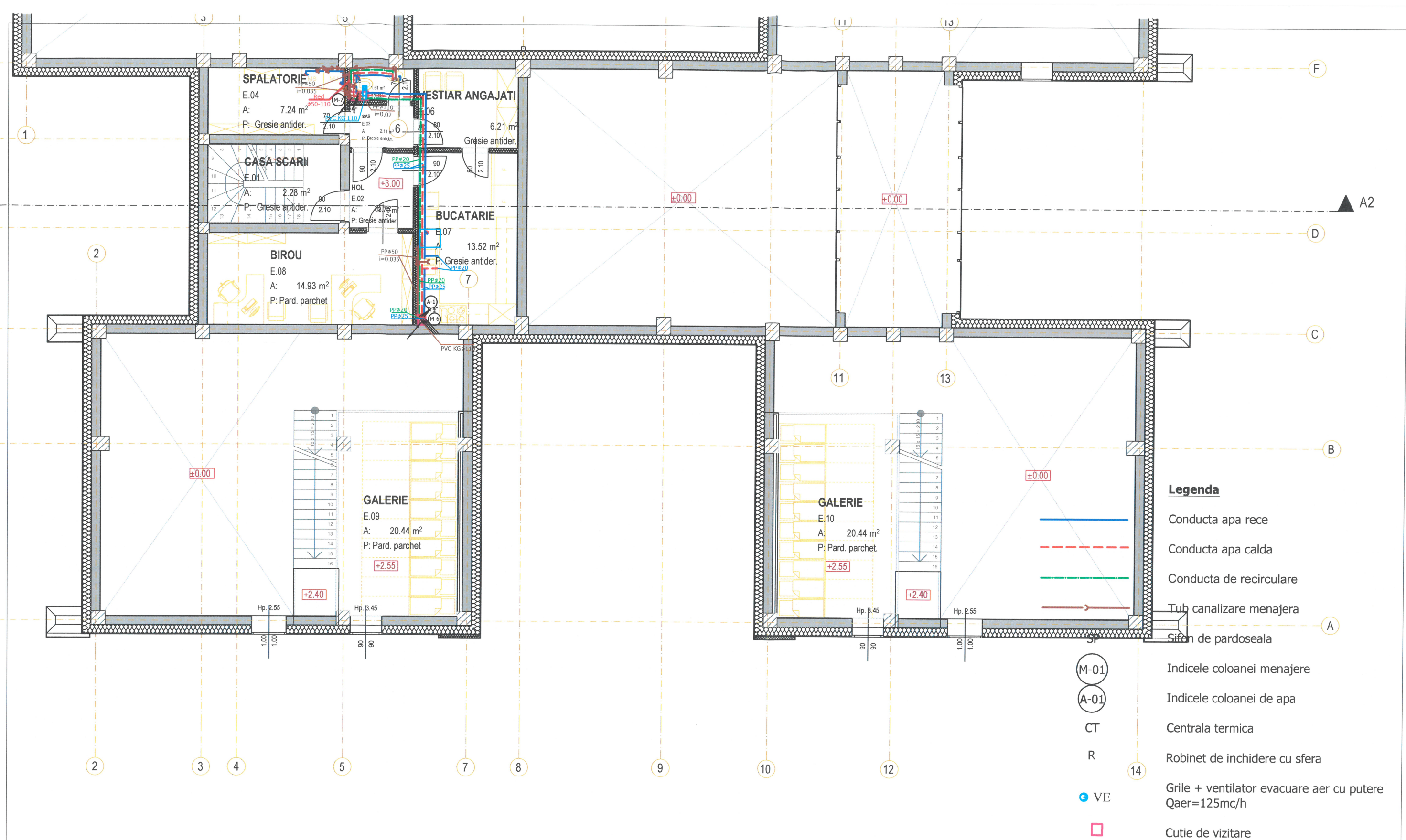

Verificator / expert	Nume	Semnatura	Cerinta	Referat / Expertiza nr. / Data:	
S.C. VIS PROIECT S.R.L.		BENEFICIAR :		Proiect nr. :	
J-08 / 1508 / 2005, Brasov, Str. 1 Mai nr.45		MUN.SFANTU GHEORGHE		125/2018	
Tel.0745.092.201, e-mail: visproiect@gmail.com		TITLU PROIECT :		Faza :	
Sef proiect	ing. Halmaghi Zsolt	Scara :		CONSTRUIRE GRADINITA PE STR.BORVIZ SFANTU GHEORGHE str.BORVIZ nr. 01-30	
Proiectat	ing. Halmaghi Zsolt	%		S.F.	
Desenat	ing. Halmaghi Zsolt	Data :		TITLU PLANSA :	
		2018		PLAN ETAJ INSTALATII SANITARE	
				PLANSA nr. : S-02	

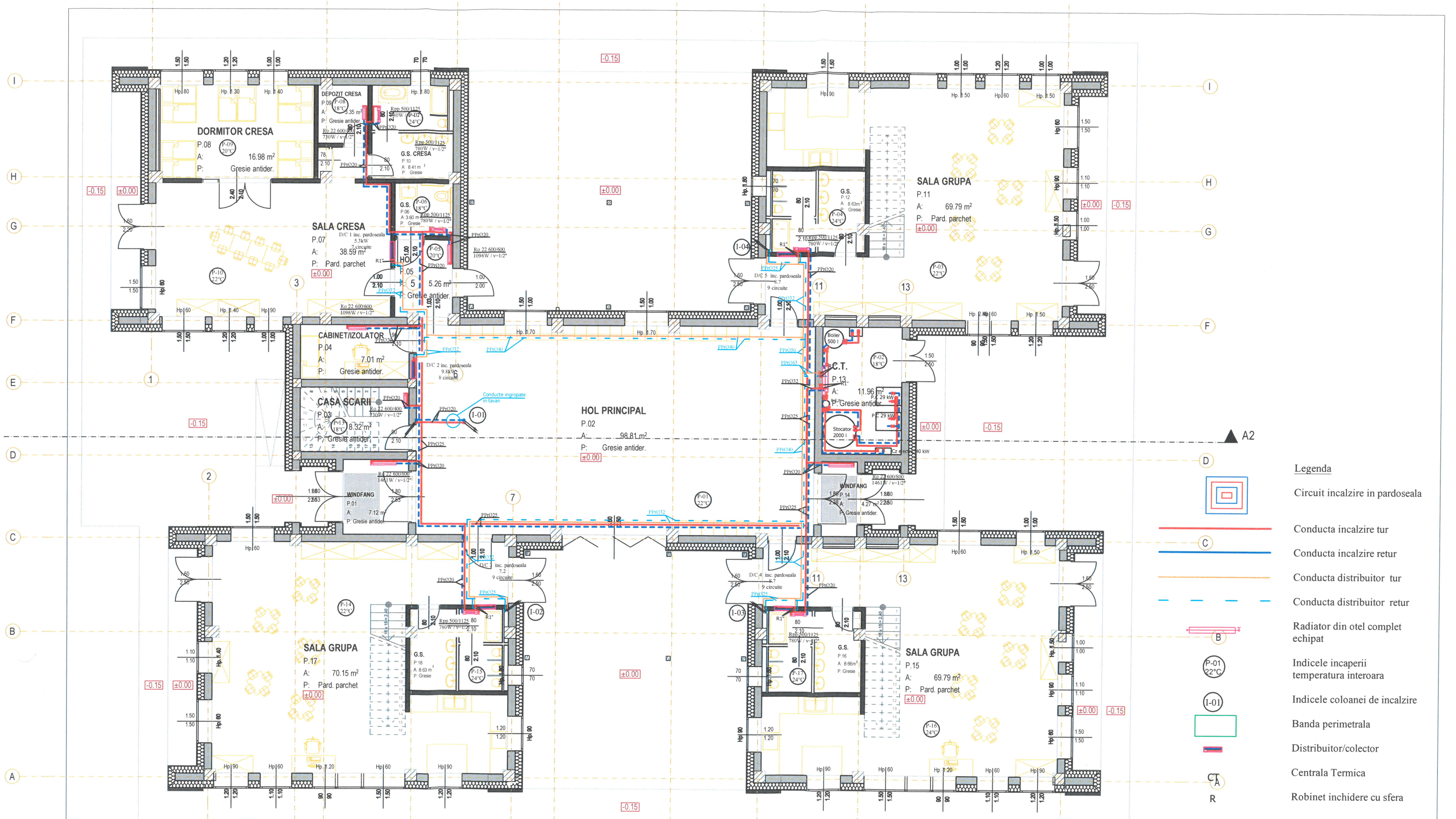

- Legenda**
- Circuit incalzire in pardoseala
 - Conducta incalzire tur
 - Conducta incalzire retur
 - Conducta distribuitor tur
 - Conducta distribuitor retur
 - Radiator din otel complet echipat
 - Indicele incaperii temperatura interoara
 - Indicele coloanei de incalzire
 - Banda perimetrala
 - Distribuitor/colector
 - Centrala Termica
 - Robinet inchidere cu sfera

Verificator /Nume expert	Semnatura Cerinta	Referat / Expertiza nr. / Data:	
12	S.C. VIS PROIECT S.R.L. J-08 / 1508 / 2005, Brasov, Str. 1 Mai nr.45 Tel.0745.092.201, e-mail: visproiect@gmail.com	BENEFICIAR : MUN.SFANTU GHEORGHE	Proiect nr. : 125/2018
Sef proiect	ing. Halmaghi Zsolt	Scara : %	TITLU PROIECT : CONSTRUIRE GRADINITA PE STR.BORVIZ SFANTU GHEORGHE str.BORVIZ nr. 01-30
Proiectat	ing. Halmaghi Zsolt	Data : 2018	TITLU PLANSA : PLAN PARTER INSTALATII INCALZIRE
Desenat	ing. Halmaghi Zsolt		Faza : S.F. Planșa nr. : I-01

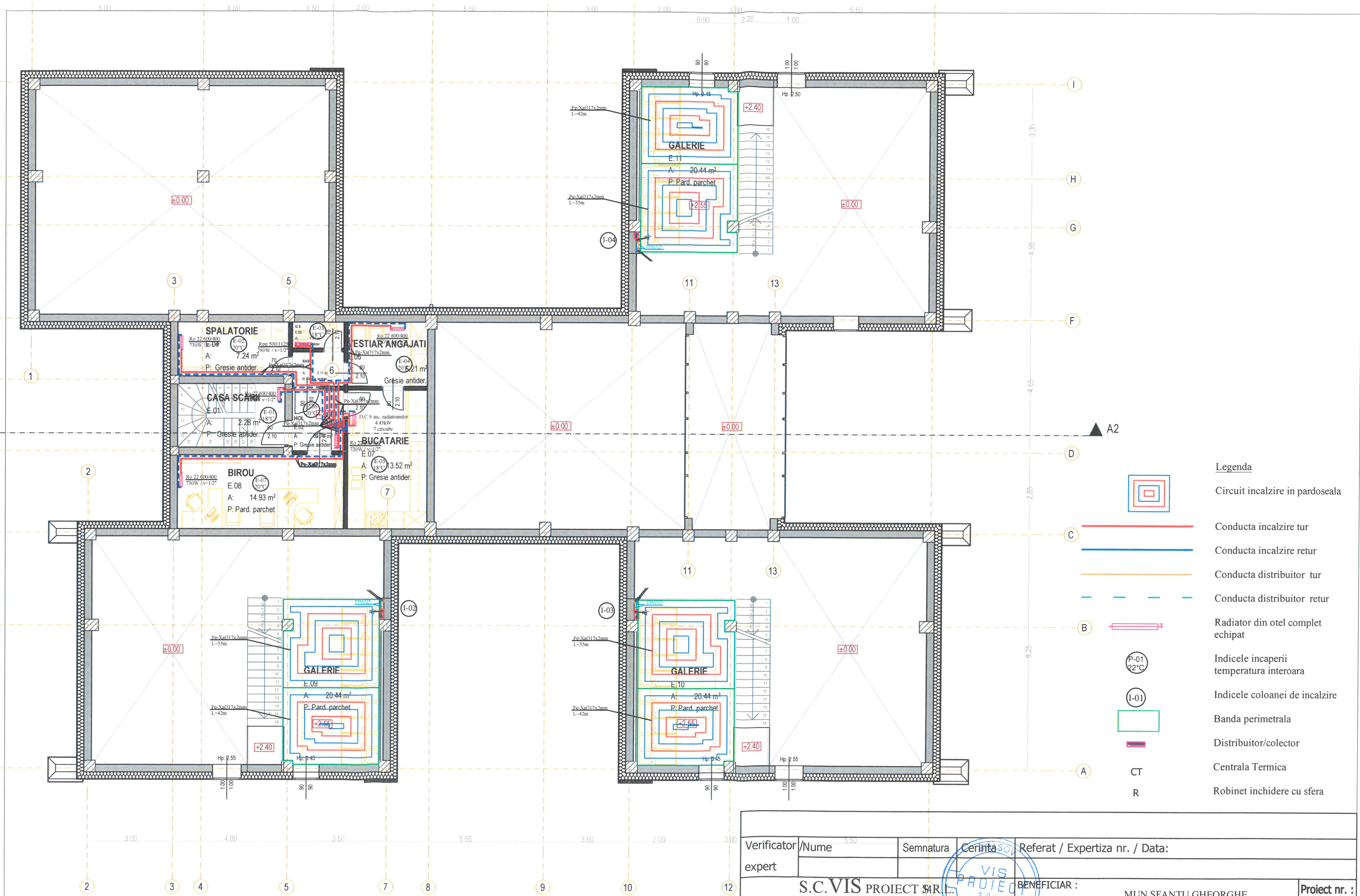

Legenda

Circuit incalzire in pardoseala

Conducta incalzire tur

Conducta incalzire retur

Conducta distribuitor tur

Conducta distribuitor retur

Radiator din otel complet echipat

Indicele incaperii temperatura interioara

Indicele coloanei de incalzire

Banda perimetrala

Distribuitor/colector

Centrala Termica

Robinet inchidere cu sfera

Verificator / expert	Nume	Semnatura	Cerinta	Referat / Expertiza nr. / Data:	
S.C. VIS PROIECT S.R.L.		BENEFICIAR :		Proiect nr. :	
J-08 / 1508 / 2005, Brasov, Str. 1 Mai nr.45		MUN.SFANTU GHEORGHE		125/2018	
Tel.0745.092.201, e-mail: visproiect@gmail.com		TITLU PROIECT :		Faza :	
Sef proiect	ing. Halmaghi Zsolt	Scara :		CONSTRUIRE GRADINITA PE STR.BORVIZ SFANTU GHEORGHE str.BORVIZ nr. 01-30	
Proiectat	ing. Halmaghi Zsolt	%		S.F.	
Desenat	ing. Halmaghi Zsolt	Data :		TITLU PLANSA :	
		2018		PLAN ETAJ INSTALATII INCALZIRE	
				PLANSA nr. : I-02	

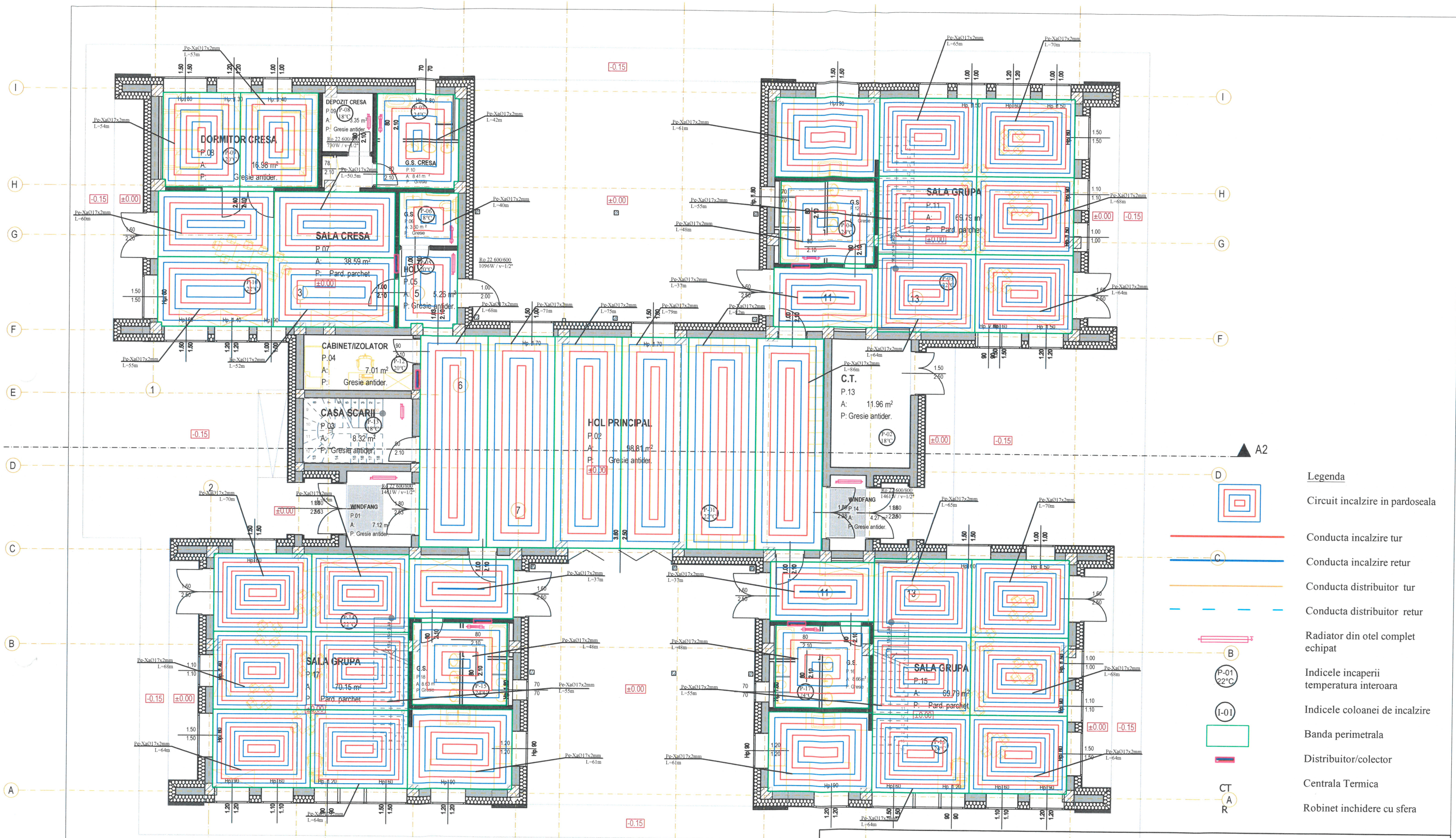

- Legenda**
- Circuit incalzire in pardoseala
 - Conducta incalzire tur
 - Conducta incalzire retur
 - Conducta distribuitor tur
 - Conducta distribuitor retur
 - Radiator din otel complet echipat
 - Indicele incaperii temperatura interoara
 - Indicele coloanei de incalzire
 - Banda perimetrala
 - Distribuitor/colector
 - Centrala Termica
 - Robinet inchidere cu sfera

Verificator expert	Nume	Semnatura	Cerinta	Referat / Expertiza nr. / Data:	
12	S.C. VIS PROIECT S.R.L.		14	BENEFICIAR :	Proiect nr. :
	J-08 / 1508 / 2005, Brasov, Str. 1 Mai nr. 45 Tel. 0745.092.201, e-mail: visproiect@gmail.com			MUN. SFANTU GHEORGHE	125/2018
Sef proiect	ing. Halmaghi Zsolt			TITLU PROIECT :	Faza :
Proiectat	ing. Halmaghi Zsolt			CONSTRUIRE GRADINITA PE STR. BORVIZ SFANTU GHEORGHE str. BORVIZ nr. 01-30	S.F.
Desenat	ing. Halmaghi Zsolt			TITLU PLANSA :	Plansa nr. :
				PLAN PARTER INCALZIRE PIRN PARDOSEALA INSTALATII DE INCALZIRE	I-03

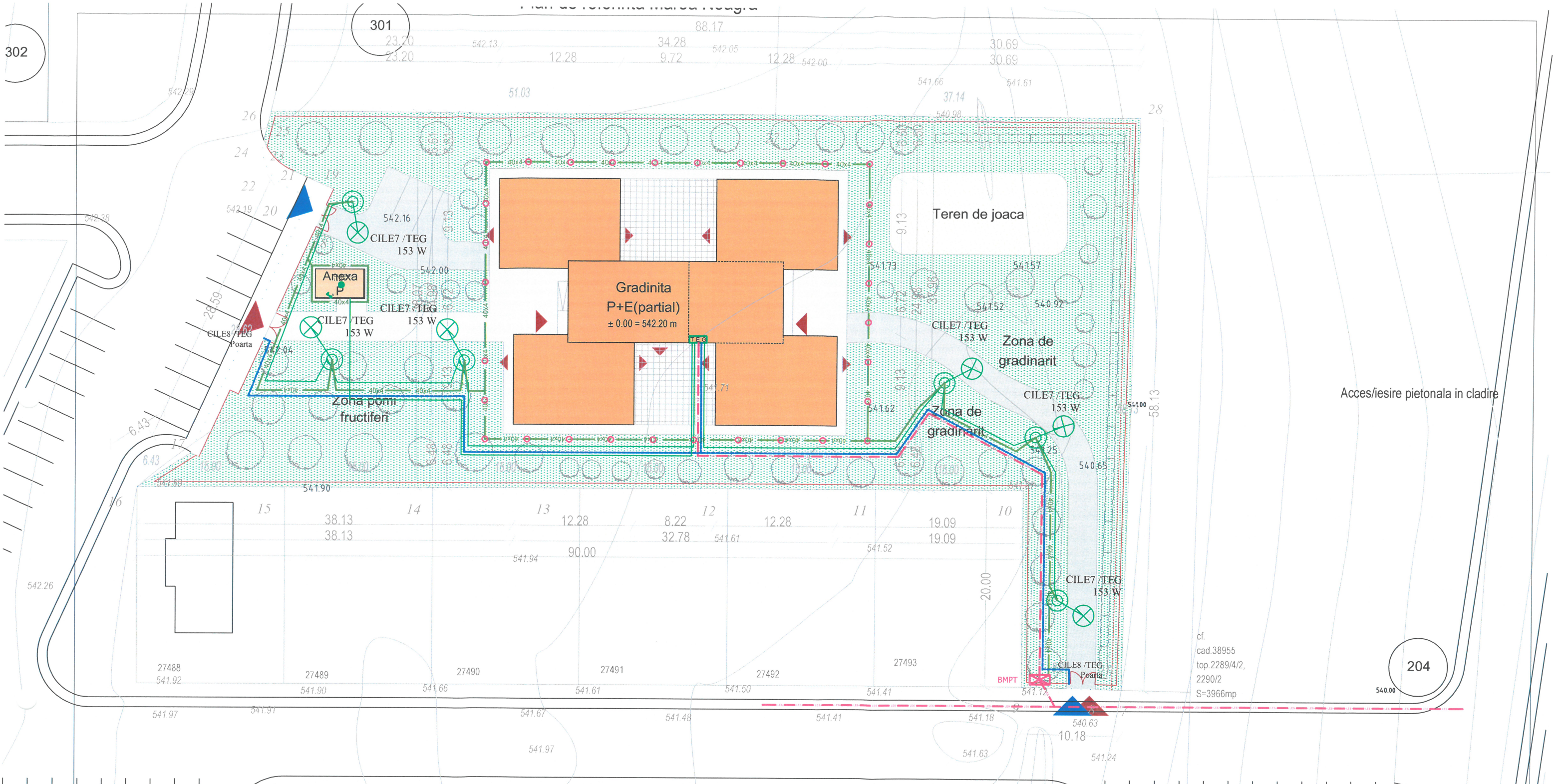

Legenda

- Linia electrica
- Bransament electric
- Platbanda din otel zincat 40x4 mm
- Circuit electric
- Conductor electric iluminat
- BMPT
- TEG
- Corp de iluminat exterior

		541.00							
Verificator / expert		Nume		Semnatura					
S.C. VIS PROIECT S.R.L.					Beneficiar:			Proiect nr. 125/2018	
J-08 / 1508 / 2005, Brasov, Str. 1 Mai nr.45 Tel.0745.092.201, e-mail: visproiect@gmail.com					MUN.SFANTU GHEORGHE				
Specificatie		Nume		Semnatura	Scara:	Titlu proiect:			S.F.
Proiectat		Ing. Halmaghi Zsolt			%	CONSTRUIRE GRADINITA PE STR.BORVIZ SFANTU GHEORGHE str.BORVIZ nr. 01-30			
Verificat		Ing. Halmaghi Zsolt			Data 2018	Titlu plansei:			Plansa nr. E-00
Desenat		Ing. Halmaghi Zsolt				PLAN DE SITUATIE INSTALATI ELECTRICE			

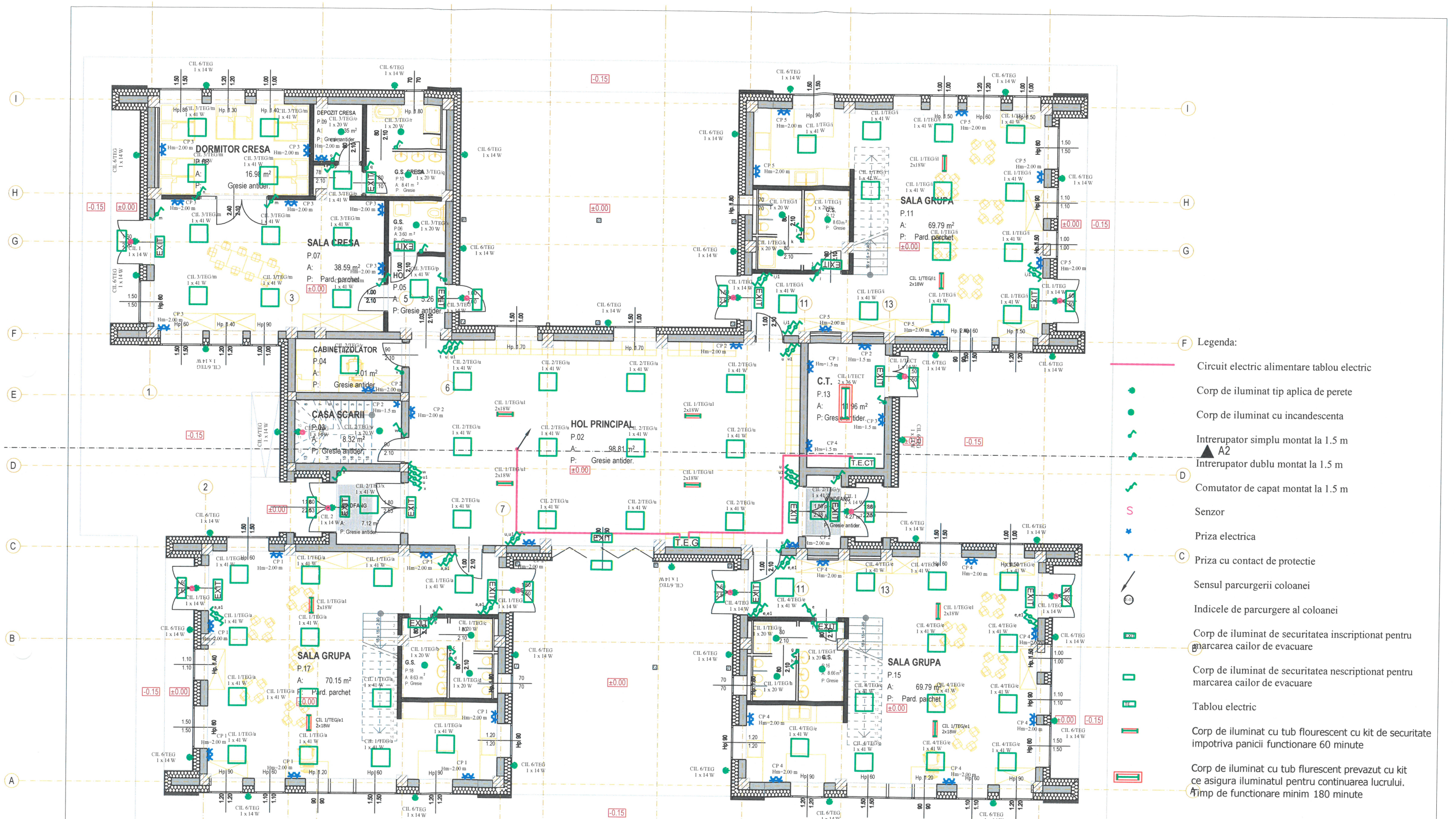

- F Legenda:
- Circuit electric alimentare tablou electric
 - Corp de iluminat tip aplica de perete
 - Corp de iluminat cu incandescenta
 - Intrerupator simplu montat la 1.5 m
 - ▲ A2 Intrerupator dublu montat la 1.5 m
 - Comutator de capat montat la 1.5 m
 - Senzor
 - Priza electrica
 - Priza cu contact de protectie
 - Sensul parcurgerii coloanei
 - Indicele de parcurgere al coloanei
 - Corp de iluminat de securitatea inscriptiionat pentru marcarea cailor de evacuare
 - Corp de iluminat de securitatea nescriptiionat pentru marcarea cailor de evacuare
 - Tablou electric
 - Corp de iluminat cu tub flourescent cu kit de securitate impotriva panicii functionare 60 minute
 - Corp de iluminat cu tub flourescent prevazut cu kit ce asigura iluminatul pentru continuarea lucrului. Timp de functionare minim 180 minute

Verificator /Nume expert	Semnatura	Cerinta	Referat / Expertiza nr. / Data:
S.C. VIS PROIECT S.R.L. J-08 / 1508 / 2005, Brasov, Str. 1 Mai nr.45 Tel.0745.092.201, e-mail: visproiect@gmail.com			
Sef proiect	ing. Halmaghi Zsolt	Scara : %	BENEFICIAR : MUNICIPIUL SFANTU GHEORGHE
Proiectat	ing. Halmaghi Zsolt		TITLU PROIECT : CONSTRUIRE GRADINITA PE STR. BORVIZ SFANTU GHEORGHE str.BORVIZ nr. 01-30
Desenat	ing. Halmaghi Zsolt	Data : 2018	TITLU PLANSA : PLAN PARTER INSTALATII ELECTRICE
			Proiect nr. : 125/2018
			Faza : S.F.
			Plansa nr. : E-01

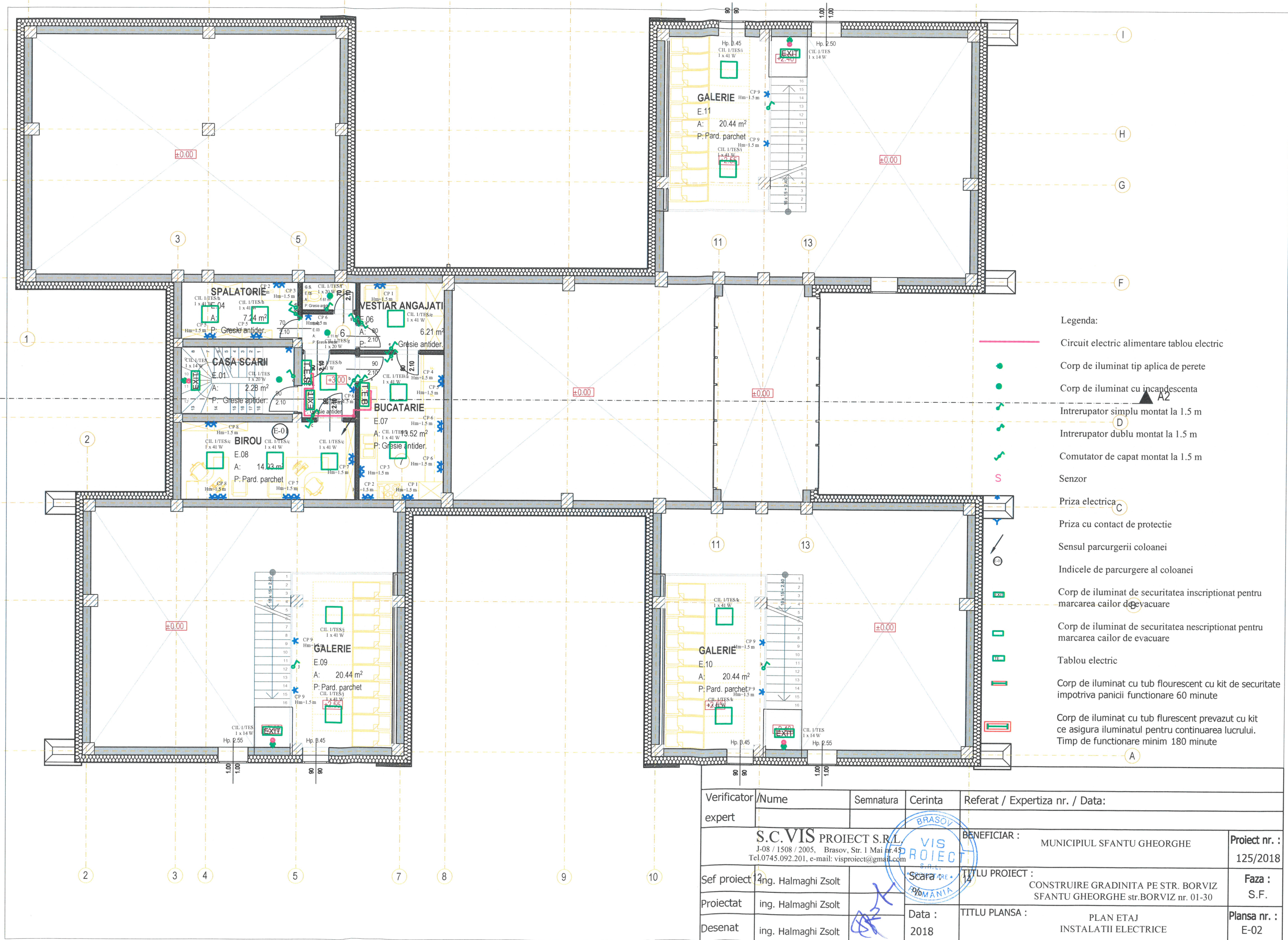

- Legenda:
- Circuit electric alimentare tablou electric
 - Corp de iluminat tip aplica de perete
 - Corp de iluminat cu incandescenta
 - Intrerupator simplu montat la 1.5 m
 - Intrerupator dublu montat la 1.5 m
 - Comutator de capat montat la 1.5 m
 - Senzor
 - Priza electrica
 - Priza cu contact de protectie
 - Sensul parcurgerii coloanei
 - Indicele de parcurgere al coloanei
 - Corp de iluminat de securitatea inscriptonat pentru marcarea cailor de evacuare
 - Corp de iluminat de securitatea nescriptonat pentru marcarea cailor de evacuare
 - Tabloul electric
 - Corp de iluminat cu tub flourescent cu kit de securitate impotriva panicii functionare 60 minute
 - Corp de iluminat cu tub flourescent prevazut cu kit ce asigura iluminatul pentru continuarea lucrului. Timp de functionare minim 180 minute

Verificator expert	Nume	Semnatura	Cerinta	Referat / Expertiza nr. / Data:	
Sef proiect	ing. Halmaghi Zsolt			BENEFICIAR : MUNICIPIUL SFANTU GHEORGHE	Proiect nr. : 125/2018
Proiectat	ing. Halmaghi Zsolt			TITLU PROIECT : CONSTRUIRE GRADINITA PE STR. BORVIZ SFANTU GHEORGHE str.BORVIZ nr. 01-30	Faza : S.F.
Desenat	ing. Halmaghi Zsolt			TITLU PLANSA : PLAN ETAJ INSTALATII ELECTRICE	Plansa nr. : E-02

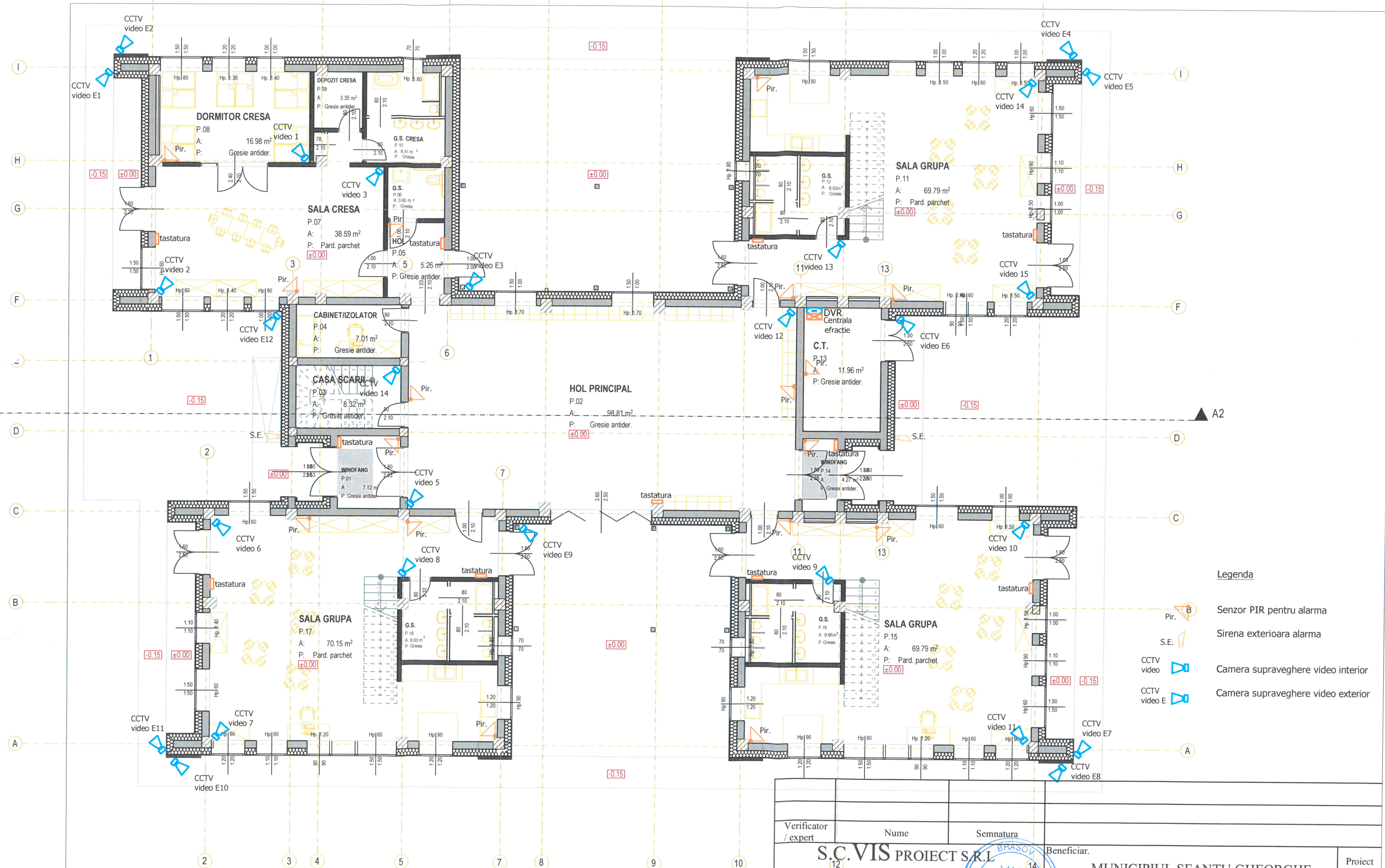

Verificator / expert	Nume	Semnatura	Beneficiar	Proiect nr.
			MUNICIPIUL SFANTU GHEORGHE	125/2018
Specificatie	Nume	Semnatura	Titlu proiect	Faza:
Proiectat	Ing. Halmaghi Zsolt		CONSTRUIRE GRADINITA PE STR. BORVIZ SFANTU GHEORGHE str.BORVIZ nr. 01-30	S.F.
Verificat	Ing. Halmaghi Zsolt		Titlu plansei.	Plansa nr.
Desenat	Ing. Kunz Daniela		PLAN PARTER INSTALATII ELECTRICE-CURENTI SLABI	E-03

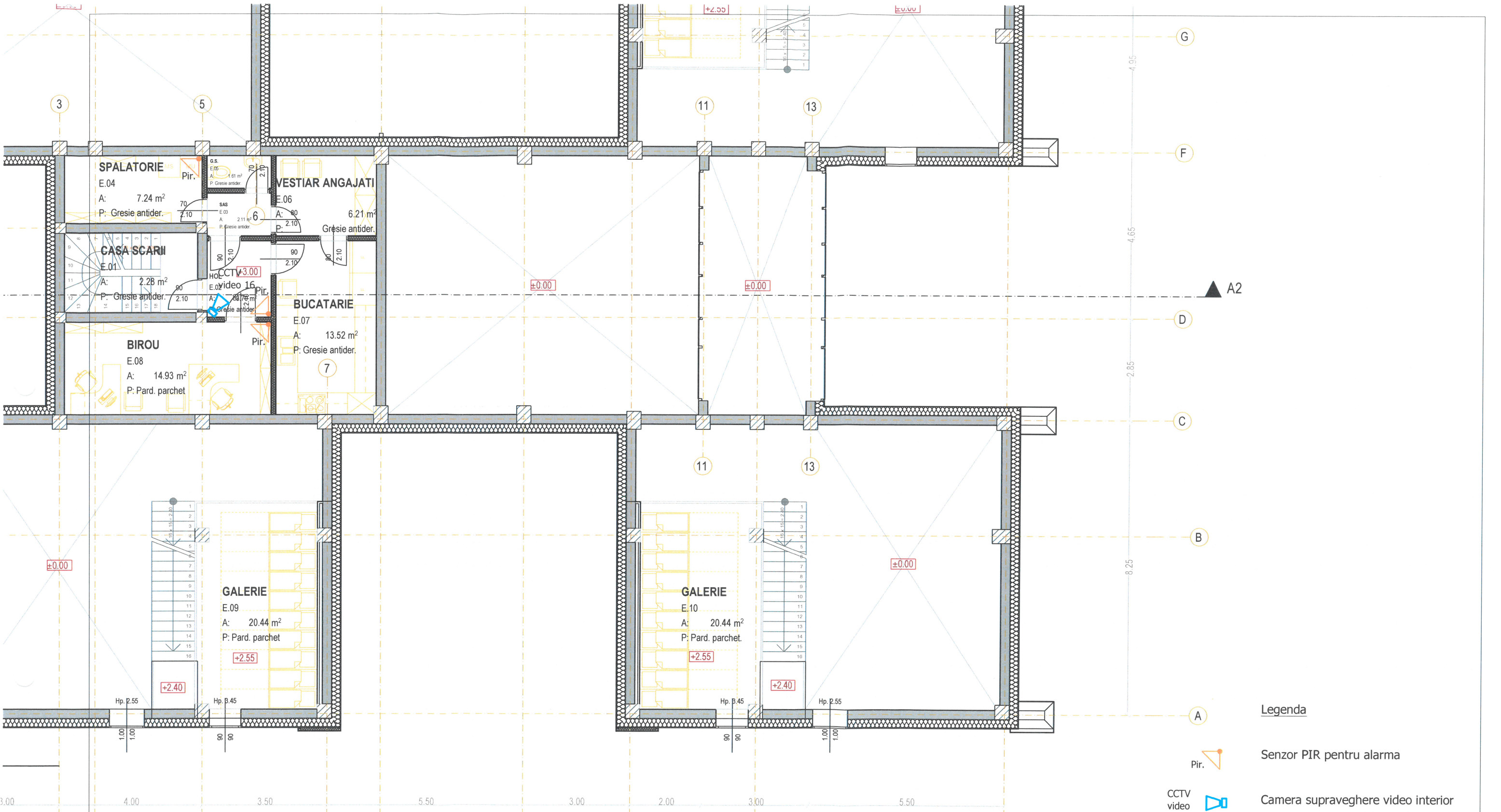

		14			
Verificator / expert	Nume	Semnatura	Beneficiar.		
S.C. VIS PROIECT S.R.L.			MUNICIPIUL SFANTU GHEORGHE		Proiect nr. 125/2018
J-08 / 1508 / 2005, Brasov, Str. 1 Mai, nr. 45. Tel.0745.092.201, e-mail: visproiect@gmail.com					
Specificatie	Nume	Semnatura	Scara:	Titlu proiect	Faza:
Proiectat	Ing. Halmaghi Zsolt		1:100	CONSTRUIRE GRADINITA PE STR. BORVIZ SFANTU GHEORGHE str.BORVIZ nr. 01-30	S.F.
Verificat	Ing. Halmaghi Zsolt			Titlu plansei.	Plansa nr. E-04
Desenat	Ing. Kunz Daniela		Data 2018	PLAN ETAJ INSTALATII ELECTRICE-CURENTI SLABI	

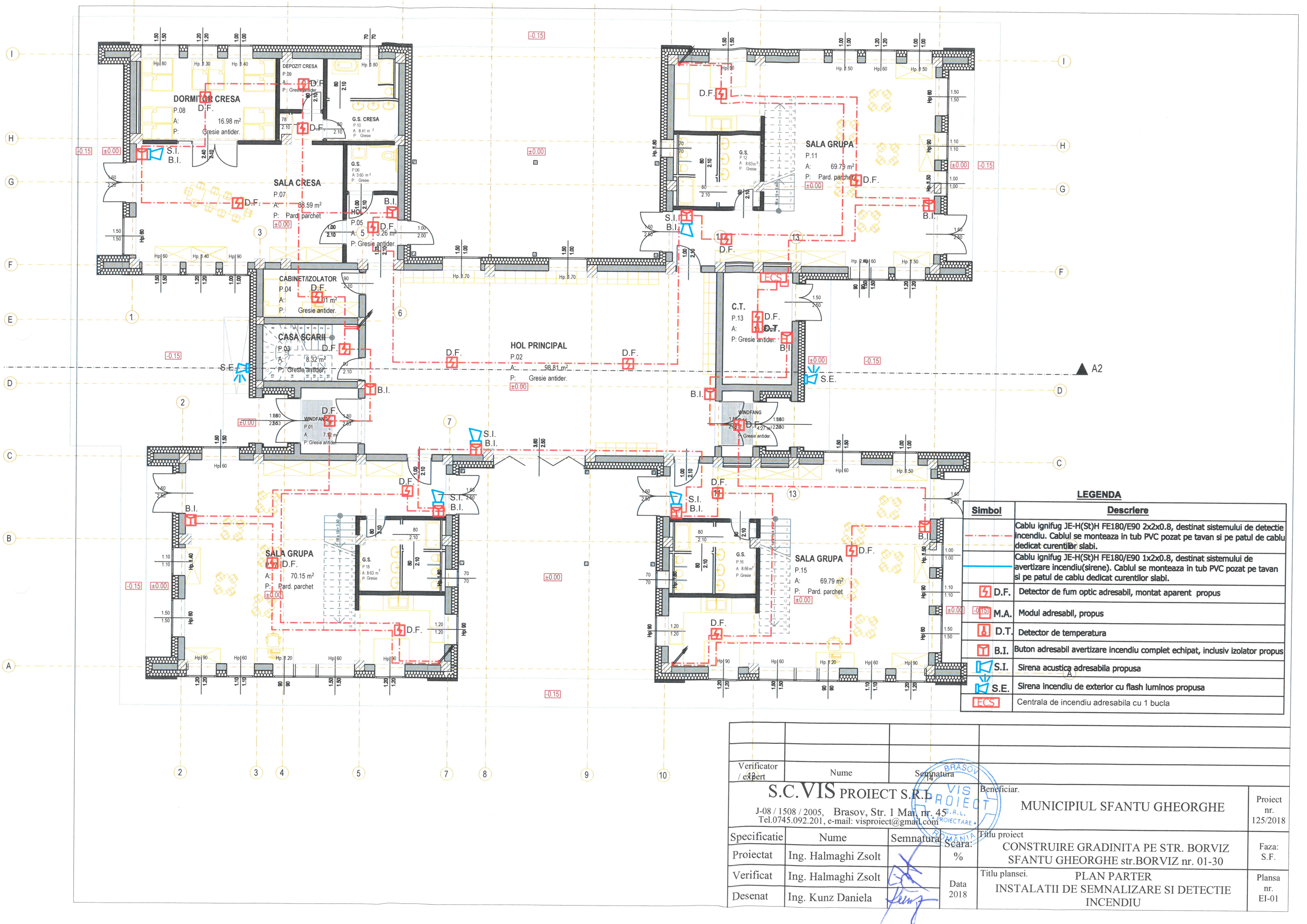

LEGENDA

Simbol	Descriere
	Cablu ignifug JE-H(ST)H FE180/E90 2x2x0.8, destinat sistemului de detectie incendiu. Cablul se monteaza in tub PVC pozat pe tavan si pe patul de cablu dedicat curentilor slabi.
	Cablu ignifug JE-H(ST)H FE180/E90 1x2x0.8, destinat sistemului de avertizare incendiu(sirene). Cablul se monteaza in tub PVC pozat pe tavan si pe patul de cablu dedicat curentilor slabi.
	D.F. Detector de fum optic adresabil, montat aparent propus
	M.A. Modul adresabil, propus
	D.T. Detector de temperatura
	B.I. Buton adresabil avertizare incendiu complet echipat, inclusiv izolator propus
	S.I. Sirena acustica adresabila propusa
	S.E. Sirena incendiu de exterior cu flash luminos propusa
	ECS Centrala de incendiu adresabila cu 1 bucla

Verificator / expert	Nume	Semnatura	Beneficiar.	Proiect nr. 125/2018
S.C. VIS PROIECT S.R.L. J-08 / 1508 / 2005, Brasov, Str. 1 Mai, nr. 45 Tel.0745.092.201, e-mail: visproiect@gmail.com			MUNICIPIUL SFANTU GHEORGHE	
Specificatie	Nume	Semnatura	Titlu proiect	Faza: S.F.
Proiectat	Ing. Halmaghi Zsolt	%	CONSTRUIRE GRADINITA PE STR. BORVIZ SFANTU GHEORGHE str.BORVIZ nr. 01-30	
Verificat	Ing. Halmaghi Zsolt		Titlu plansei.	Plansa nr. EI-01
Desenat	Ing. Kunz Daniela	Data 2018	PLAN PARTER INSTALATII DE SEMNALIZARE SI DETECTIE INCENDIU	

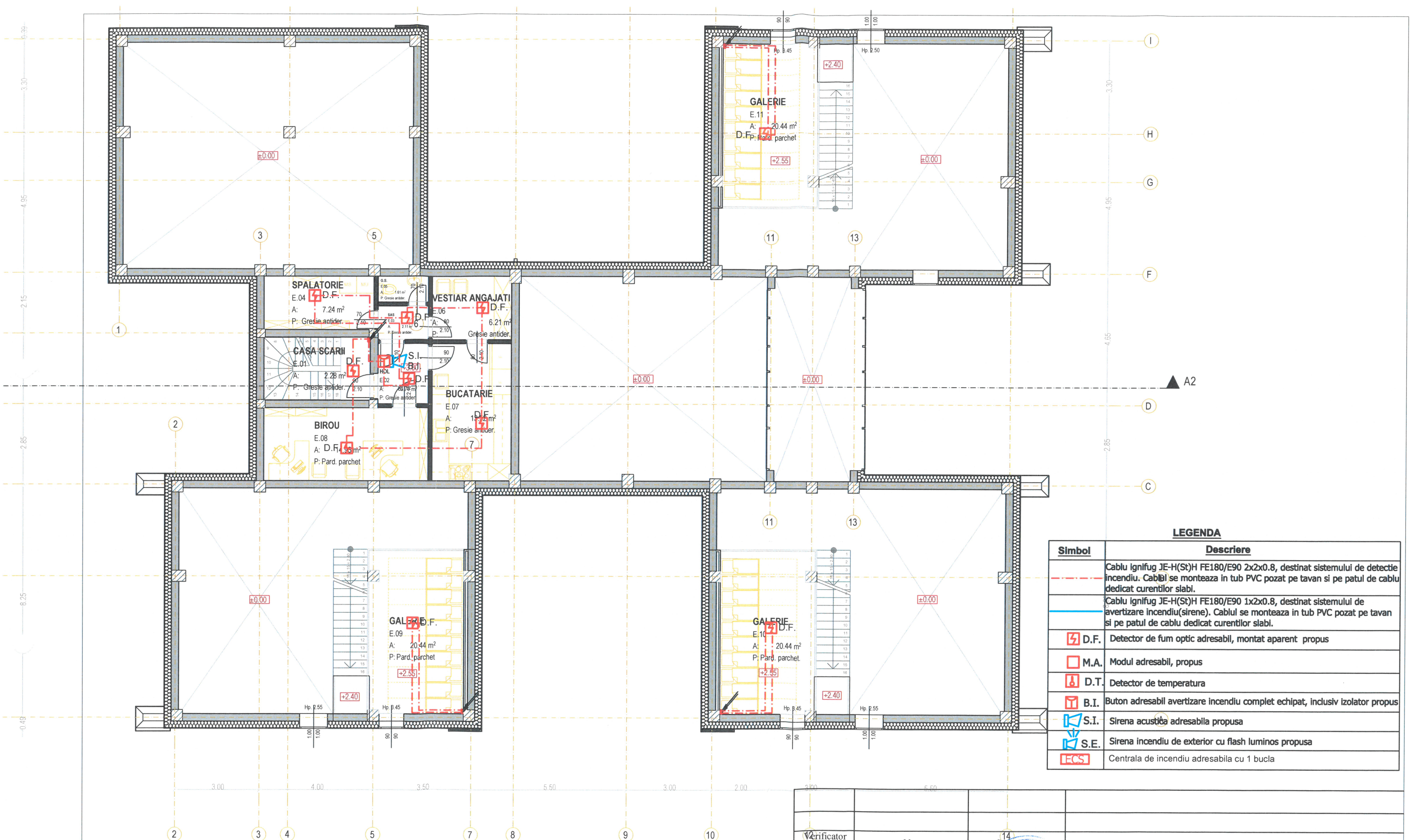

LEGENDA

Simbol	Descriere
	Cablu ignifug JE-H(St)H FE180/E90 2x2x0.8, destinat sistemului de detectie incendiu. Cablul se monteaza in tub PVC pozat pe tavan si pe patul de cablu dedicat curentilor slabi.
	Cablu ignifug JE-H(St)H FE180/E90 1x2x0.8, destinat sistemului de avertizare incendiu(sirene). Cablul se monteaza in tub PVC pozat pe tavan si pe patul de cablu dedicat curentilor slabi.
	D.F. Detector de fum optic adresabil, montat aparent propus
	M.A. Modul adresabil, propus
	D.T. Detector de temperatura
	B.I. Buton adresabil avertizare incendiu complet echipat, inclusiv izolator propus
	S.I. Sirena acustica adresabila propusa
	S.E. Sirena incendiu de exterior cu flash luminos propusa
	I.E.C.S. Centrala de incendiu adresabila cu 1 bucla

Verificator / expert	Nume	Semnatura	Beneficiar.	Proiect nr. 125/2018
S.C. VIS PROIECT S.R.L. VIS PROIECT			MUNICIPIUL SFANTU GHEORGHE	
J-08 / 1508 / 2005, Brasov, Str. 1 Mai, nr. 45 Tel.0745.092.201, e-mail: visproiect@gmail.com				
Specificatie	Nume	Semnatura	Titlu proiect	Faza: S.F.
Proiectat	Ing. Halmaghi Zsolt	Scara: %	CONSTRUIRE GRADINITA PE STR. BORVIZ SFANTU GHEORGHE str.BORVIZ nr. 01-30	
Verificat	Ing. Halmaghi Zsolt		Titlu plansei.	Plansa nr. EI-02
Desenat	Ing. Kunz Daniela	Data 2018	PLAN ETAJ INSTALATII DE SEMNALIZARE SI DETECTIE INCENDIU	